







Схема расположения границ публичного сервитута для размещения объекта: ВЛ-3-10 кВ ПС Лемешкино
(наименование)



Масштаб 1:28 000

Условные обозначения:

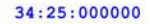
-  - Граница устанавливаемой зоны публичного сервитута
-  - Характерная точка охранной зоны
-  - Граница кадастрового квартала
-  - Ось линии
-  - Граница земельного участка в кадастровом квартале
-  - Номер земельного участка в кадастровом квартале
-  - Номер кадастрового квартала

**Схема расположения границ публичного сервитута для размещения
объекта: ВЛ-3-10 кВ ПС Лемешкино**
(наименование)



Схема расположения границ публичного сервитута для размещения объекта: ВЛ-3-10 кВ ПС Лемешкино
(наименование)

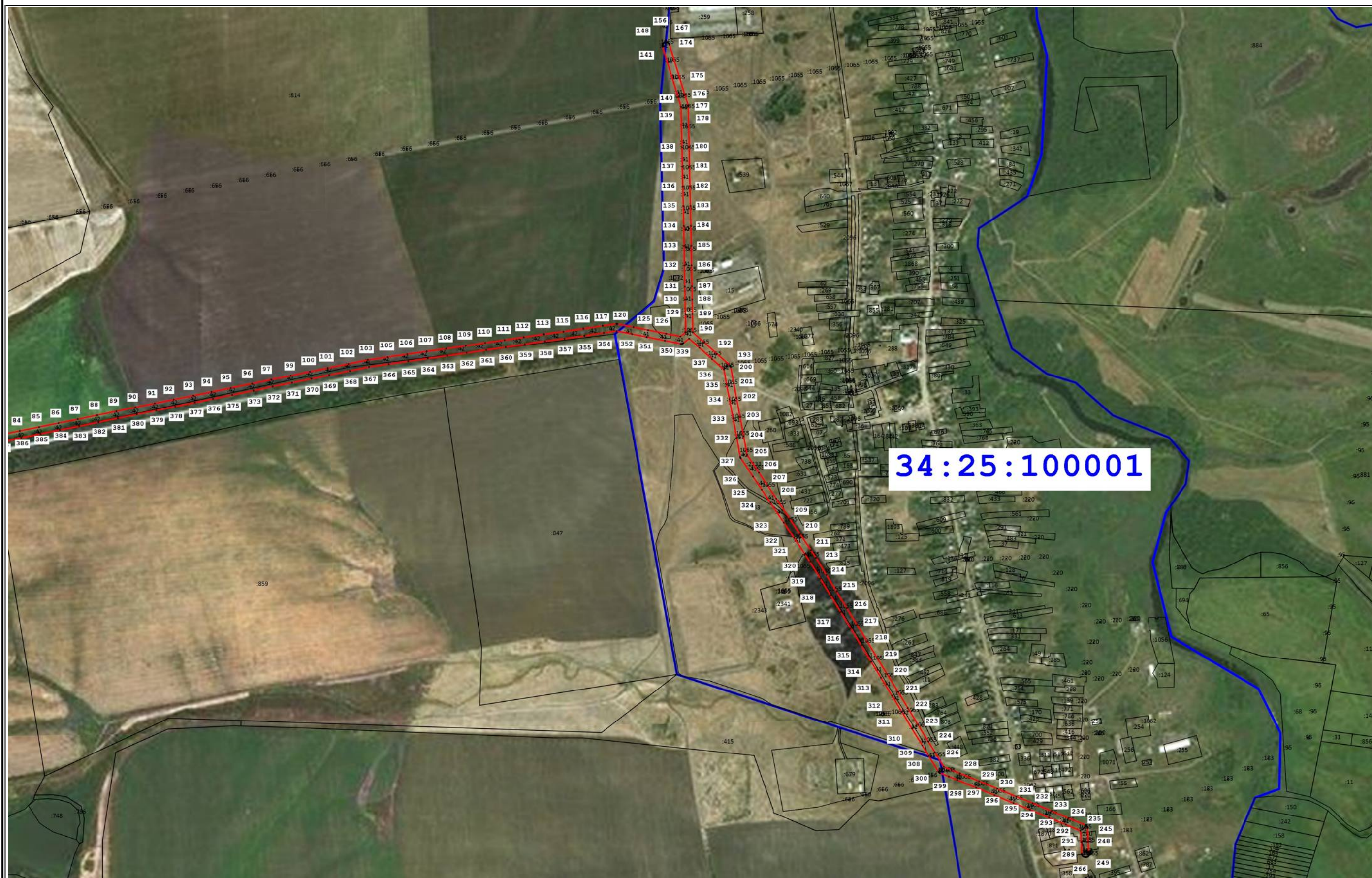

Масштаб 1:11 000

Схема расположения границ публичного сервитута для размещения объекта: ВЛ-3-10 кВ ПС Лемешкино

(наименование)



Масштаб 1:10 000

Схема расположения границ публичного сервитута для размещения объекта: ВЛ-3-10 кВ ПС Лемешкино

(наименование)



Масштаб 1:6 500

Раздел 2

Сведения о местоположении границ объекта

1. Система координат МСК-34 зона 1

2. Сведения о характерных точках границ объекта

Обозначение характерных точек границ	Координаты, м		Метод определения координат характерной точки	Средняя квадратическая погрешность положения характерной точки (Mt), м	Описание обозначения точки на местности (при наличии)
	X	Y			
1	2	3	4	5	6
1	740 046,93	1 396 332,45	Аналитический метод	2,50	—
2	740 047,33	1 396 333,36		2,50	
3	740 047,65	1 396 334,31		2,50	
4	740 047,87	1 396 335,29		2,50	
5	740 047,99	1 396 336,28		2,50	
6	740 048,03	1 396 337,28		2,50	
7	740 047,96	1 396 338,28		2,50	
8	740 047,80	1 396 339,26		2,50	
9	740 047,55	1 396 340,23		2,50	
10	740 047,21	1 396 341,17		2,50	
11	740 046,78	1 396 342,08		2,50	
12	740 046,27	1 396 342,93		2,50	
13	740 045,67	1 396 343,74		2,50	
14	740 045,01	1 396 344,48		2,50	
15	740 044,27	1 396 345,16		2,50	
16	740 043,48	1 396 345,77		2,50	
17	740 042,63	1 396 346,29		2,50	
18	740 041,73	1 396 346,74		2,50	
19	740 040,80	1 396 347,09		2,50	
20	740 039,83	1 396 347,36		2,50	
21	740 038,85	1 396 347,53		2,50	
22	740 037,85	1 396 347,61		2,50	
23	740 036,85	1 396 347,59		2,50	
24	740 035,86	1 396 347,48		2,50	
25	740 034,88	1 396 347,28		2,50	
26	740 033,92	1 396 346,98		2,50	
27	740 033,00	1 396 346,59		2,50	
28	740 032,12	1 396 346,12		2,50	
29	740 031,29	1 396 345,56		2,50	
30	740 028,01	1 396 343,14		2,50	
31	739 986,45	1 396 312,61		2,50	
32	739 950,03	1 396 285,35		2,50	
33	739 910,61	1 396 255,87		2,50	
34	739 870,30	1 396 225,79		2,50	
35	739 836,06	1 396 200,43		2,50	
36	739 805,75	1 396 177,74		2,50	
37	739 736,46	1 396 216,06		2,50	
38	739 697,42	1 396 241,71		2,50	
39	739 656,26	1 396 268,93		2,50	
40	739 617,26	1 396 294,88		2,50	
41	739 585,14	1 396 316,19		2,50	
42	739 597,26	1 396 349,16		2,50	
43	739 612,02	1 396 389,15		2,50	
44	739 612,23	1 396 389,76		2,50	
45	739 612,47	1 396 390,73		2,50	
46	739 612,62	1 396 391,72		2,50	
47	739 612,67	1 396 392,72		2,50	

Раздел 2

Сведения о местоположении границ объекта

1	2	3	4	5	6
48	739 612,63	1 396 393,72		2,50	
49	739 612,50	1 396 394,71		2,50	
50	739 612,27	1 396 395,68		2,50	
51	739 611,94	1 396 396,63		2,50	
52	739 611,54	1 396 397,54		2,50	
53	739 611,04	1 396 398,41		2,50	
54	739 610,47	1 396 399,23		2,50	
55	739 609,82	1 396 399,99		2,50	
56	739 609,10	1 396 400,68		2,50	
57	739 608,31	1 396 401,30		2,50	
58	739 607,47	1 396 401,85		2,50	
59	739 562,41	1 396 428,21		2,50	
60	739 516,89	1 396 454,74		2,50	
61	739 471,81	1 396 481,21		2,50	
62	739 426,17	1 396 507,92		2,50	
63	739 380,41	1 396 534,37		2,50	
64	739 334,41	1 396 561,48		2,50	
65	739 289,08	1 396 587,98		2,50	
66	739 241,73	1 396 615,73		2,50	
67	739 196,50	1 396 642,60		2,50	
68	739 147,79	1 396 671,21		2,50	
69	739 090,92	1 396 704,86		2,50	
70	739 084,60	1 396 708,52		2,50	
71	739 094,68	1 396 757,83		2,50	
72	739 106,45	1 396 814,92		2,50	
73	739 118,28	1 396 871,75		2,50	
74	739 129,85	1 396 929,06		2,50	
75	739 141,48	1 396 985,89	Аналитический метод	2,50	—
76	739 153,32	1 397 043,42		2,50	
77	739 164,94	1 397 099,70		2,50	
78	739 176,62	1 397 156,74		2,50	
79	739 188,33	1 397 214,11		2,50	
80	739 199,89	1 397 270,49		2,50	
81	739 211,37	1 397 327,38		2,50	
82	739 223,10	1 397 384,63		2,50	
83	739 234,39	1 397 441,31		2,50	
84	739 246,43	1 397 498,37		2,50	
85	739 257,76	1 397 555,49		2,50	
86	739 269,42	1 397 612,64		2,50	
87	739 280,83	1 397 669,57		2,50	
88	739 292,67	1 397 726,90		2,50	
89	739 304,34	1 397 783,78		2,50	
90	739 315,93	1 397 840,08		2,50	
91	739 327,40	1 397 897,21		2,50	
92	739 338,91	1 397 953,23		2,50	
93	739 350,59	1 398 011,54		2,50	
94	739 361,48	1 398 064,97		2,50	
95	739 373,23	1 398 121,94		2,50	
96	739 385,83	1 398 184,81		2,50	
97	739 397,90	1 398 241,42		2,50	
98	739 397,93	1 398 241,57		2,50	
99	739 409,30	1 398 299,01		2,50	
100	739 421,14	1 398 355,98		2,50	
101	739 431,67	1 398 408,47		2,50	
102	739 444,11	1 398 469,68		2,50	

Раздел 2

Сведения о местоположении границ объекта

1	2	3	4	5	6
103	739 455,88	1 398 526,72		2,50	
104	739 455,99	1 398 527,33		2,50	
105	739 464,45	1 398 585,68		2,50	
106	739 472,87	1 398 643,25		2,50	
107	739 481,36	1 398 701,05		2,50	
108	739 489,46	1 398 758,70		2,50	
109	739 497,73	1 398 816,14		2,50	
110	739 506,29	1 398 873,83		2,50	
111	739 514,57	1 398 931,34		2,50	
112	739 522,86	1 398 987,82		2,50	
113	739 531,84	1 399 047,55		2,50	
114	739 531,86	1 399 047,71		2,50	
115	739 539,61	1 399 105,13		2,50	
116	739 547,97	1 399 164,02		2,50	
117	739 556,84	1 399 221,04		2,50	
118	739 556,86	1 399 221,23		2,50	
119	739 562,34	1 399 261,31		2,50	
120	739 562,40	1 399 261,83		2,50	
121	739 562,44	1 399 262,83		2,50	
122	739 562,38	1 399 263,82		2,50	
123	739 562,23	1 399 264,81		2,50	
124	739 552,66	1 399 312,22		2,50	
125	739 544,19	1 399 355,19		2,50	
126	739 533,64	1 399 408,95		2,50	
127	739 525,30	1 399 450,65		2,50	
128	739 537,91	1 399 466,42		2,50	
129	739 591,69	1 399 465,54		2,50	
130	739 634,11	1 399 464,60	Аналитический метод	2,50	—
131	739 672,89	1 399 464,00		2,50	
132	739 735,33	1 399 462,80		2,50	
133	739 793,36	1 399 461,64		2,50	
134	739 852,00	1 399 460,70		2,50	
135	739 910,97	1 399 459,31		2,50	
136	739 968,95	1 399 458,07		2,50	
137	740 027,00	1 399 456,73		2,50	
138	740 084,93	1 399 455,45		2,50	
139	740 203,87	1 399 453,14		2,50	
140	740 232,72	1 399 444,20		2,50	
141	740 381,57	1 399 398,37		2,50	
142	740 382,52	1 399 398,12		2,50	
143	740 383,50	1 399 397,97		2,50	
144	740 384,50	1 399 397,90		2,50	
145	740 385,50	1 399 397,94		2,50	
146	740 386,49	1 399 398,06		2,50	
147	740 387,47	1 399 398,28		2,50	
148	740 388,42	1 399 398,60		2,50	
149	740 389,33	1 399 399,00		2,50	
150	740 390,21	1 399 399,49		2,50	
151	740 391,03	1 399 400,05		2,50	
152	740 391,80	1 399 400,70		2,50	
153	740 392,50	1 399 401,41		2,50	
154	740 393,13	1 399 402,19		2,50	
155	740 393,68	1 399 403,02		2,50	
156	740 394,15	1 399 403,90		2,50	
157	740 394,54	1 399 404,83		2,50	

Раздел 2

Сведения о местоположении границ объекта

1	2	3	4	5	6
158	740 394,83	1 399 405,78		2,50	
159	740 395,03	1 399 406,76		2,50	
160	740 395,14	1 399 407,75		2,50	
161	740 395,16	1 399 408,75		2,50	
162	740 395,08	1 399 409,75		2,50	
163	740 394,90	1 399 410,74		2,50	
164	740 394,63	1 399 411,70		2,50	
165	740 394,27	1 399 412,63		2,50	
166	740 393,83	1 399 413,53		2,50	
167	740 393,30	1 399 414,38		2,50	
168	740 392,69	1 399 415,17		2,50	
169	740 392,01	1 399 415,90		2,50	
170	740 391,26	1 399 416,57		2,50	
171	740 390,46	1 399 417,16		2,50	
172	740 389,60	1 399 417,67		2,50	
173	740 388,69	1 399 418,10		2,50	
174	740 387,75	1 399 418,44		2,50	
175	740 238,93	1 399 464,27		2,50	
176	740 208,66	1 399 473,64		2,50	
177	740 207,75	1 399 473,87		2,50	
178	740 206,76	1 399 474,04		2,50	
179	740 205,76	1 399 474,10		2,50	
180	740 085,39	1 399 476,45		2,50	
181	740 027,49	1 399 477,72		2,50	
182	739 969,44	1 399 479,07		2,50	
183	739 911,47	1 399 480,30		2,50	
184	739 852,45	1 399 481,70		2,50	
185	739 793,74	1 399 482,64	Аналитический метод	2,50	—
186	739 735,75	1 399 483,79		2,50	
187	739 673,28	1 399 485,00		2,50	
188	739 634,58	1 399 485,59		2,50	
189	739 592,11	1 399 486,53		2,50	
190	739 537,71	1 399 487,42		2,50	
191	739 507,75	1 399 521,05		2,50	
192	739 474,67	1 399 558,00		2,50	
193	739 440,81	1 399 596,33		2,50	
194	739 440,10	1 399 597,06		2,50	
195	739 439,34	1 399 597,71		2,50	
196	739 438,51	1 399 598,28		2,50	
197	739 437,64	1 399 598,77		2,50	
198	739 436,73	1 399 599,17		2,50	
199	739 435,78	1 399 599,49		2,50	
200	739 434,81	1 399 599,72		2,50	
201	739 387,18	1 399 608,33		2,50	
202	739 343,75	1 399 616,44		2,50	
203	739 287,28	1 399 627,10		2,50	
204	739 230,14	1 399 637,81		2,50	
205	739 175,20	1 399 648,02		2,50	
206	739 122,70	1 399 682,92		2,50	
207	739 084,04	1 399 708,78		2,50	
208	739 046,21	1 399 734,11		2,50	
209	738 986,78	1 399 773,82		2,50	
210	738 941,11	1 399 804,53		2,50	
211	738 893,20	1 399 836,50		2,50	
212	738 871,08	1 399 851,50		2,50	

Раздел 2

Сведения о местоположении границ объекта

1	2	3	4	5	6
213	738 870,67	1 399 851,76		2,50	
214	738 820,52	1 399 882,49		2,50	
215	738 771,43	1 399 912,31		2,50	
216	738 721,99	1 399 942,69		2,50	
217	738 673,38	1 399 972,53		2,50	
218	738 623,45	1 400 002,85		2,50	
219	738 574,83	1 400 032,32		2,50	
220	738 527,46	1 400 061,61		2,50	
221	738 474,50	1 400 094,10		2,50	
222	738 426,97	1 400 123,15		2,50	
223	738 377,15	1 400 153,21		2,50	
224	738 327,35	1 400 183,78		2,50	
225	738 295,88	1 400 203,06		2,50	
226	738 253,03	1 400 229,47		2,50	
227	738 243,97	1 400 251,89		2,50	
228	738 233,83	1 400 276,79		2,50	
229	738 210,78	1 400 333,07		2,50	
230	738 188,35	1 400 387,42		2,50	
231	738 165,48	1 400 443,05		2,50	
232	738 145,77	1 400 491,86		2,50	
233	738 122,56	1 400 547,90		2,50	
234	738 101,73	1 400 597,92		2,50	
235	738 081,18	1 400 647,68		2,50	
236	738 080,82	1 400 648,46		2,50	
237	738 080,32	1 400 649,33		2,50	
238	738 079,74	1 400 650,14		2,50	
239	738 079,09	1 400 650,90		2,50	
240	738 078,37	1 400 651,59	Аналитический метод	2,50	—
241	738 077,58	1 400 652,21		2,50	
242	738 076,74	1 400 652,75		2,50	
243	738 075,85	1 400 653,21		2,50	
244	738 074,93	1 400 653,59		2,50	
245	738 073,97	1 400 653,87		2,50	
246	738 072,99	1 400 654,06		2,50	
247	738 071,99	1 400 654,16		2,50	
248	738 031,84	1 400 656,13		2,50	
249	738 002,61	1 400 657,68		2,50	
250	738 002,01	1 400 658,11		2,50	
251	738 001,15	1 400 658,61		2,50	
252	738 000,24	1 400 659,02		2,50	
253	737 999,29	1 400 659,35		2,50	
254	737 998,32	1 400 659,59		2,50	
255	737 997,33	1 400 659,73		2,50	
256	737 996,33	1 400 659,78		2,50	
257	737 995,33	1 400 659,73		2,50	
258	737 994,34	1 400 659,59		2,50	
259	737 993,37	1 400 659,35		2,50	
260	737 992,43	1 400 659,02		2,50	
261	737 991,52	1 400 658,61		2,50	
262	737 990,65	1 400 658,11		2,50	
263	737 989,84	1 400 657,53		2,50	
264	737 989,08	1 400 656,87		2,50	
265	737 988,39	1 400 656,15		2,50	
266	737 987,77	1 400 655,36		2,50	
267	737 987,23	1 400 654,52		2,50	

Раздел 2

Сведения о местоположении границ объекта

1	2	3	4	5	6
268	737 986,78	1 400 653,63	Аналитический метод	2,50	—
269	737 986,40	1 400 652,70		2,50	
270	737 986,12	1 400 651,74		2,50	
271	737 985,93	1 400 650,76		2,50	
272	737 985,84	1 400 649,76		2,50	
273	737 985,84	1 400 648,76		2,50	
274	737 985,94	1 400 647,77		2,50	
275	737 986,13	1 400 646,79		2,50	
276	737 986,41	1 400 645,83		2,50	
277	737 987,04	1 400 644,01		2,50	
278	737 987,60	1 400 642,71		2,50	
279	737 988,09	1 400 641,84		2,50	
280	737 988,67	1 400 641,02		2,50	
281	737 989,32	1 400 640,26		2,50	
282	737 990,04	1 400 639,57		2,50	
283	737 990,82	1 400 638,94		2,50	
284	737 991,66	1 400 638,40		2,50	
285	737 992,54	1 400 637,94		2,50	
286	737 993,47	1 400 637,56		2,50	
287	737 994,43	1 400 637,27		2,50	
288	737 995,41	1 400 637,08		2,50	
289	737 996,40	1 400 636,98		2,50	
290	738 030,75	1 400 635,16		2,50	
291	738 064,31	1 400 633,51		2,50	
292	738 082,32	1 400 589,90		2,50	
293	738 103,16	1 400 539,86		2,50	
294	738 126,32	1 400 483,96		2,50	
295	738 146,02	1 400 435,17		2,50	
296	738 168,93	1 400 379,42		2,50	
297	738 191,36	1 400 325,10		2,50	
298	738 214,38	1 400 268,87		2,50	
299	738 224,51	1 400 243,99		2,50	
300	738 234,85	1 400 218,40	2,50		
301	738 235,12	1 400 217,80	2,50		
302	738 235,59	1 400 216,92	2,50		
303	738 236,15	1 400 216,09	2,50		
304	738 236,78	1 400 215,32	2,50		
305	738 237,49	1 400 214,61	2,50		
306	738 238,25	1 400 213,97	2,50		
307	738 239,08	1 400 213,40	2,50		
308	738 284,89	1 400 185,17	2,50		
309	738 316,36	1 400 165,88	2,50		
310	738 366,19	1 400 135,30	2,50		
311	738 416,03	1 400 105,23	2,50		
312	738 463,53	1 400 076,19	2,50		
313	738 516,44	1 400 043,74	2,50		
314	738 563,83	1 400 014,44	2,50		
315	738 612,55	1 399 984,90	2,50		
316	738 662,42	1 399 954,62	2,50		
317	738 711,00	1 399 924,79	2,50		
318	738 760,47	1 399 894,40	2,50		
319	738 809,58	1 399 864,57	2,50		
320	738 859,49	1 399 833,98	2,50		
321	738 881,45	1 399 819,09	2,50		
322	738 929,42	1 399 787,08	2,50		

Раздел 2

Сведения о местоположении границ объекта

1	2	3	4	5	6
323	738 975,08	1 399 756,37		2,50	
324	739 034,52	1 399 716,67		2,50	
325	739 072,36	1 399 691,33		2,50	
326	739 111,05	1 399 665,45		2,50	
327	739 165,37	1 399 629,35		2,50	
328	739 166,43	1 399 628,73		2,50	
329	739 167,34	1 399 628,32		2,50	
330	739 168,28	1 399 628,00		2,50	
331	739 169,26	1 399 627,77		2,50	
332	739 226,27	1 399 617,17		2,50	
333	739 283,40	1 399 606,46		2,50	
334	739 339,87	1 399 595,80		2,50	
335	739 383,36	1 399 587,68		2,50	
336	739 427,48	1 399 579,70		2,50	
337	739 458,94	1 399 544,08		2,50	
338	739 492,07	1 399 507,08		2,50	
339	739 519,20	1 399 476,64		2,50	
340	739 505,85	1 399 459,95		2,50	
341	739 505,18	1 399 459,01		2,50	
342	739 504,68	1 399 458,14		2,50	
343	739 504,27	1 399 457,23		2,50	
344	739 503,95	1 399 456,28		2,50	
345	739 503,72	1 399 455,31		2,50	
346	739 503,59	1 399 454,32		2,50	
347	739 503,55	1 399 453,32		2,50	
348	739 503,60	1 399 452,32		2,50	
349	739 503,75	1 399 451,33		2,50	
350	739 513,03	1 399 404,89	Аналитический метод	2,50	—
351	739 523,58	1 399 351,14		2,50	
352	739 532,06	1 399 308,14		2,50	
353	739 541,30	1 399 262,40		2,50	
354	739 536,07	1 399 224,17		2,50	
355	739 527,21	1 399 167,18		2,50	
356	739 527,19	1 399 167,04		2,50	
357	739 518,81	1 399 108,04		2,50	
358	739 511,06	1 399 050,59		2,50	
359	739 502,09	1 398 990,92		2,50	
360	739 493,80	1 398 934,38		2,50	
361	739 485,52	1 398 876,90		2,50	
362	739 476,96	1 398 819,22		2,50	
363	739 468,68	1 398 761,67		2,50	
364	739 460,57	1 398 704,08		2,50	
365	739 452,09	1 398 646,30		2,50	
366	739 443,67	1 398 588,70		2,50	
367	739 435,25	1 398 530,66		2,50	
368	739 423,54	1 398 473,91		2,50	
369	739 411,09	1 398 412,65		2,50	
370	739 400,57	1 398 360,23		2,50	
371	739 388,73	1 398 303,24		2,50	
372	739 377,34	1 398 245,72		2,50	
373	739 365,28	1 398 189,13		2,50	
374	739 365,25	1 398 189,00		2,50	
375	739 352,65	1 398 126,16		2,50	
376	739 340,91	1 398 069,20		2,50	
377	739 330,01	1 398 015,70		2,50	

Раздел 2

Сведения о местоположении границ объекта

1	2	3	4	5	6
378	739 318,33	1 397 957,43	Аналитический метод	2,50	—
379	739 306,82	1 397 901,41		2,50	
380	739 295,35	1 397 844,28		2,50	
381	739 283,77	1 397 788,01		2,50	
382	739 272,10	1 397 731,13		2,50	
383	739 260,26	1 397 673,78		2,50	
384	739 248,84	1 397 616,82		2,50	
385	739 237,18	1 397 559,66		2,50	
386	739 225,87	1 397 502,64		2,50	
387	739 213,83	1 397 445,58		2,50	
388	739 202,52	1 397 388,82		2,50	
389	739 190,80	1 397 331,60		2,50	
390	739 179,32	1 397 274,71		2,50	
391	739 167,75	1 397 218,32		2,50	
392	739 156,05	1 397 160,96		2,50	
393	739 144,37	1 397 103,93		2,50	
394	739 132,75	1 397 047,66		2,50	
395	739 120,91	1 396 990,11		2,50	
396	739 109,28	1 396 933,27		2,50	
397	739 097,71	1 396 876,00		2,50	
398	739 085,89	1 396 819,19		2,50	
399	739 074,11	1 396 762,05		2,50	
400	739 062,51	1 396 705,32		2,50	
401	739 051,26	1 396 648,89		2,50	
402	739 039,66	1 396 592,61		2,50	
403	739 028,10	1 396 535,33		2,50	
404	739 015,78	1 396 474,64		2,50	
405	739 004,32	1 396 417,84		2,50	
406	738 992,40	1 396 360,22		2,50	
407	738 992,29	1 396 359,57		2,50	
408	738 984,18	1 396 302,43		2,50	
409	738 976,14	1 396 243,99		2,50	
410	738 968,52	1 396 189,80		2,50	
411	738 963,69	1 396 154,69		2,50	
412	738 957,98	1 396 116,11		2,50	
413	738 947,84	1 396 060,02		2,50	
414	738 937,14	1 396 001,47		2,50	
415	738 926,52	1 395 943,74		2,50	
416	738 915,70	1 395 884,64		2,50	
417	738 904,79	1 395 825,08		2,50	
418	738 894,00	1 395 769,32		2,50	
419	738 882,28	1 395 704,90		2,50	
420	738 871,91	1 395 646,67		2,50	
421	738 861,00	1 395 587,28	2,50		
422	738 850,09	1 395 526,98	2,50		
423	738 840,19	1 395 473,18	2,50		
424	738 840,04	1 395 471,90	2,50		
425	738 840,03	1 395 470,90	2,50		
426	738 841,94	1 395 417,63	2,50		
427	738 844,51	1 395 352,02	2,50		
428	738 846,12	1 395 301,01	2,50		
429	738 848,16	1 395 237,51	2,50		
430	738 850,17	1 395 177,16	2,50		
431	738 851,75	1 395 125,61	2,50		
432	738 853,86	1 395 058,93	2,50		

Раздел 2

Сведения о местоположении границ объекта

1	2	3	4	5	6
433	738 855,58	1 395 001,08	Аналитический метод	2,50	—
434	738 856,70	1 394 965,92		2,50	
435	738 851,72	1 394 908,16		2,50	
436	738 846,59	1 394 850,05		2,50	
437	738 841,27	1 394 792,15		2,50	
438	738 835,92	1 394 733,03		2,50	
439	738 830,78	1 394 675,47		2,50	
440	738 825,39	1 394 618,43		2,50	
441	738 820,35	1 394 560,88		2,50	
442	738 816,59	1 394 512,90		2,50	
443	738 810,56	1 394 449,73		2,50	
444	738 805,18	1 394 391,30		2,50	
445	738 799,81	1 394 333,56		2,50	
446	738 794,74	1 394 275,61		2,50	
447	738 789,43	1 394 217,58		2,50	
448	738 784,45	1 394 159,64		2,50	
449	738 779,16	1 394 101,40		2,50	
450	738 774,25	1 394 043,75		2,50	
451	738 768,73	1 393 984,99		2,50	
452	738 763,52	1 393 927,92		2,50	
453	738 758,12	1 393 869,50		2,50	
454	738 752,96	1 393 811,62		2,50	
455	738 748,17	1 393 753,57		2,50	
456	738 742,39	1 393 693,96		2,50	
457	738 742,37	1 393 693,83		2,50	
458	738 737,58	1 393 636,86		2,50	
459	738 732,54	1 393 577,13		2,50	
460	738 727,52	1 393 519,10		2,50	
461	738 722,90	1 393 461,61		2,50	
462	738 717,81	1 393 402,51		2,50	
463	738 712,82	1 393 344,44		2,50	
464	738 712,80	1 393 344,21		2,50	
465	738 709,15	1 393 287,26		2,50	
466	738 703,26	1 393 228,46		2,50	
467	738 703,24	1 393 228,27		2,50	
468	738 698,51	1 393 169,83		2,50	
469	738 693,64	1 393 111,78		2,50	
470	738 688,49	1 393 051,88		2,50	
471	738 682,51	1 392 989,06		2,50	
472	738 676,36	1 392 926,10		2,50	
473	738 670,26	1 392 862,64		2,50	
474	738 664,20	1 392 796,93		2,50	
475	738 658,13	1 392 734,15		2,50	
476	738 651,87	1 392 671,57		2,50	
477	738 646,82	1 392 617,37		2,50	
478	738 641,86	1 392 564,66		2,50	
479	738 639,19	1 392 536,22		2,50	
480	738 621,34	1 392 538,41		2,50	
481	738 583,27	1 392 543,42	2,50		
482	738 548,88	1 392 547,97	2,50		
483	738 500,64	1 392 554,33	2,50		
484	738 442,56	1 392 562,11	2,50		
485	738 385,20	1 392 569,63	2,50		
486	738 328,01	1 392 576,91	2,50		
487	738 270,56	1 392 584,43	2,50		

Раздел 2

Сведения о местоположении границ объекта

1	2	3	4	5	6
488	738 229,47	1 392 590,13	Аналитический метод	2,50	—
489	738 229,56	1 392 590,65		2,50	
490	738 229,63	1 392 591,64		2,50	
491	738 229,60	1 392 592,64		2,50	
492	738 229,48	1 392 593,64		2,50	
493	738 229,26	1 392 594,61		2,50	
494	738 228,95	1 392 595,56		2,50	
495	738 228,56	1 392 596,48		2,50	
496	738 228,08	1 392 597,36		2,50	
497	738 227,51	1 392 598,18		2,50	
498	738 226,87	1 392 598,95		2,50	
499	738 226,16	1 392 599,66		2,50	
500	738 225,39	1 392 600,29		2,50	
501	738 224,56	1 392 600,85		2,50	
502	738 223,68	1 392 601,32		2,50	
503	738 222,76	1 392 601,72		2,50	
504	738 221,81	1 392 602,02		2,50	
505	738 220,83	1 392 602,22		2,50	
506	738 219,83	1 392 602,34		2,50	
507	738 218,83	1 392 602,36		2,50	
508	738 217,84	1 392 602,28		2,50	
509	738 216,85	1 392 602,11		2,50	
510	738 215,89	1 392 601,85		2,50	
511	738 214,95	1 392 601,50		2,50	
512	738 214,05	1 392 601,06		2,50	
513	738 213,20	1 392 600,53		2,50	
514	738 212,40	1 392 599,93		2,50	
515	738 211,67	1 392 599,25		2,50	
516	738 211,00	1 392 598,51		2,50	
517	738 210,40	1 392 597,71		2,50	
518	738 209,27	1 392 596,01		2,50	
519	738 206,46	1 392 593,28		2,50	
520	738 156,21	1 392 599,79		2,50	
521	738 099,45	1 392 607,10		2,50	
522	738 041,62	1 392 614,58		2,50	
523	737 990,03	1 392 621,29		2,50	
524	737 990,10	1 392 621,95		2,50	
525	737 990,13	1 392 622,94		2,50	
526	737 990,07	1 392 623,94		2,50	
527	737 989,91	1 392 624,93		2,50	
528	737 989,66	1 392 625,90		2,50	
529	737 989,32	1 392 626,84		2,50	
530	737 988,89	1 392 627,74	2,50		
531	737 988,37	1 392 628,60	2,50		
532	737 987,78	1 392 629,40	2,50		
533	737 987,12	1 392 630,15	2,50		
534	737 986,38	1 392 630,83	2,50		
535	737 985,58	1 392 631,43	2,50		
536	737 984,74	1 392 631,96	2,50		
537	737 983,84	1 392 632,40	2,50		
538	737 982,90	1 392 632,76	2,50		
539	737 981,94	1 392 633,03	2,50		
540	737 980,96	1 392 633,20	2,50		
541	737 959,04	1 392 635,99	2,50		
542	737 848,97	1 392 650,48	2,50		

Раздел 2

Сведения о местоположении границ объекта					
1	2	3	4	5	6
543	737 770,50	1 392 662,92	Аналитический метод	2,50	—
544	737 714,42	1 392 671,44		2,50	
545	737 713,45	1 392 671,54		2,50	
546	737 712,45	1 392 671,55		2,50	
547	737 711,45	1 392 671,46		2,50	
548	737 710,47	1 392 671,28		2,50	
549	737 709,51	1 392 671,01		2,50	
550	737 708,57	1 392 670,65		2,50	
551	737 707,68	1 392 670,20		2,50	
552	737 706,83	1 392 669,67		2,50	
553	737 706,04	1 392 669,06		2,50	
554	737 705,31	1 392 668,37		2,50	
555	737 704,65	1 392 667,62		2,50	
556	737 704,06	1 392 666,82		2,50	
557	737 703,55	1 392 665,95		2,50	
558	737 703,13	1 392 665,05		2,50	
559	737 702,79	1 392 664,11		2,50	
560	737 702,55	1 392 663,14		2,50	
561	737 702,40	1 392 662,15		2,50	
562	737 702,34	1 392 661,15		2,50	
563	737 702,38	1 392 660,15		2,50	
564	737 702,51	1 392 659,16		2,50	
565	737 702,74	1 392 658,19		2,50	
566	737 703,06	1 392 657,24		2,50	
567	737 703,47	1 392 656,32		2,50	
568	737 703,96	1 392 655,45		2,50	
569	737 704,53	1 392 654,63		2,50	
570	737 705,18	1 392 653,87		2,50	
571	737 705,90	1 392 653,18		2,50	
572	737 706,68	1 392 652,55		2,50	
573	737 707,52	1 392 652,01		2,50	
574	737 708,40	1 392 651,54		2,50	
575	737 709,33	1 392 651,16		2,50	
576	737 710,28	1 392 650,87		2,50	
577	737 711,26	1 392 650,67		2,50	
578	737 767,24	1 392 642,18		2,50	
579	737 835,75	1 392 631,31		2,50	
580	737 828,55	1 392 575,32		2,50	
581	737 828,47	1 392 574,07		2,50	
582	737 828,50	1 392 573,07		2,50	
583	737 828,79	1 392 569,74		2,50	
584	737 828,92	1 392 568,77		2,50	
585	737 829,15	1 392 567,80		2,50	
586	737 829,47	1 392 566,85		2,50	
587	737 829,87	1 392 565,93		2,50	
588	737 830,36	1 392 565,06		2,50	
589	737 830,93	1 392 564,24		2,50	
590	737 831,58	1 392 563,48		2,50	
591	737 832,30	1 392 562,78		2,50	
592	737 833,08	1 392 562,15		2,50	
593	737 833,91	1 392 561,60		2,50	
594	737 834,80	1 392 561,14		2,50	
595	737 835,72	1 392 560,76		2,50	
596	737 836,68	1 392 560,47		2,50	
597	737 837,66	1 392 560,27		2,50	

Раздел 2

Сведения о местоположении границ объекта

1	2	3	4	5	6
598	737 838,65	1 392 560,16	Аналитический метод	2,50	—
599	737 839,65	1 392 560,15		2,50	
600	737 840,65	1 392 560,24		2,50	
601	737 841,63	1 392 560,42		2,50	
602	737 842,59	1 392 560,69		2,50	
603	737 843,53	1 392 561,05		2,50	
604	737 844,42	1 392 561,50		2,50	
605	737 845,27	1 392 562,03		2,50	
606	737 846,06	1 392 562,64		2,50	
607	737 846,79	1 392 563,33		2,50	
608	737 847,45	1 392 564,08		2,50	
609	737 848,04	1 392 564,89		2,50	
610	737 848,54	1 392 565,75		2,50	
611	737 848,97	1 392 566,65		2,50	
612	737 849,30	1 392 567,60		2,50	
613	737 849,55	1 392 568,57		2,50	
614	737 849,70	1 392 569,56		2,50	
615	737 849,75	1 392 570,55		2,50	
616	737 849,72	1 392 571,55		2,50	
617	737 849,52	1 392 573,76		2,50	
618	737 856,53	1 392 628,30		2,50	
619	737 956,30	1 392 615,17		2,50	
620	737 967,72	1 392 613,71		2,50	
621	737 967,62	1 392 612,32		2,50	
622	737 967,67	1 392 611,32		2,50	
623	737 967,81	1 392 610,33		2,50	
624	737 968,04	1 392 609,36		2,50	
625	737 968,37	1 392 608,41		2,50	
626	737 968,78	1 392 607,50		2,50	
627	737 969,28	1 392 606,64		2,50	
628	737 969,86	1 392 605,82		2,50	
629	737 970,52	1 392 605,06		2,50	
630	737 971,24	1 392 604,37		2,50	
631	737 972,03	1 392 603,76		2,50	
632	737 972,87	1 392 603,22		2,50	
633	737 973,76	1 392 602,76		2,50	
634	737 974,69	1 392 602,39		2,50	
635	737 975,65	1 392 602,11		2,50	
636	737 976,63	1 392 601,92		2,50	
637	737 980,87	1 392 601,31		2,50	
638	737 981,00	1 392 601,29		2,50	
639	738 038,91	1 392 593,75		2,50	
640	738 096,75	1 392 586,27		2,50	
641	738 153,51	1 392 578,96		2,50	
642	738 208,74	1 392 571,81		2,50	
643	738 267,71	1 392 563,62		2,50	
644	738 325,32	1 392 556,08		2,50	
645	738 382,50	1 392 548,81		2,50	
646	738 439,78	1 392 541,30		2,50	
647	738 497,85	1 392 533,52		2,50	
648	738 546,13	1 392 527,15		2,50	
649	738 580,51	1 392 522,60		2,50	
650	738 618,64	1 392 517,58	2,50		
651	738 637,42	1 392 515,28	2,50		
652	738 633,73	1 392 465,74	2,50		

Раздел 2

Сведения о местоположении границ объекта

1	2	3	4	5	6
653	738 629,65	1 392 405,99		2,50	
654	738 625,63	1 392 345,26		2,50	
655	738 603,39	1 392 306,22		2,50	
656	738 603,32	1 392 306,09		2,50	
657	738 603,22	1 392 305,92		2,50	
658	738 602,95	1 392 305,34		2,50	
659	738 602,85	1 392 305,13		2,50	
660	738 602,65	1 392 304,60		2,50	
661	738 602,50	1 392 304,19		2,50	
662	738 602,36	1 392 303,65		2,50	
663	738 602,24	1 392 303,22		2,50	
664	738 602,15	1 392 302,67		2,50	
665	738 602,08	1 392 302,24		2,50	
666	738 602,04	1 392 301,68		2,50	
667	738 602,01	1 392 301,24		2,50	
668	738 601,48	1 392 242,07		2,50	
669	738 601,06	1 392 184,27		2,50	
670	738 600,90	1 392 129,39		2,50	
671	738 558,12	1 392 129,12		2,50	
672	738 501,91	1 392 128,37		2,50	
673	738 451,23	1 392 127,69		2,50	
674	738 396,86	1 392 127,19		2,50	
675	738 392,54	1 392 127,10		2,50	
676	738 391,57	1 392 127,04		2,50	
677	738 390,58	1 392 126,88		2,50	
678	738 389,61	1 392 126,62		2,50	
679	738 388,67	1 392 126,28		2,50	
680	738 387,77	1 392 125,85	Аналитический метод	2,50	—
681	738 386,92	1 392 125,33		2,50	
682	738 386,11	1 392 124,74		2,50	
683	738 385,37	1 392 124,07		2,50	
684	738 384,69	1 392 123,33		2,50	
685	738 384,09	1 392 122,53		2,50	
686	738 383,56	1 392 121,68		2,50	
687	738 383,12	1 392 120,79		2,50	
688	738 382,77	1 392 119,85		2,50	
689	738 382,50	1 392 118,89		2,50	
690	738 382,33	1 392 117,90		2,50	
691	738 382,26	1 392 116,90		2,50	
692	738 382,28	1 392 115,90		2,50	
693	738 382,39	1 392 114,91		2,50	
694	738 382,60	1 392 113,93		2,50	
695	738 382,90	1 392 112,98		2,50	
696	738 383,29	1 392 112,06		2,50	
697	738 383,76	1 392 111,18		2,50	
698	738 384,32	1 392 110,35		2,50	
699	738 384,95	1 392 109,57		2,50	
700	738 385,66	1 392 108,86		2,50	
701	738 386,43	1 392 108,22		2,50	
702	738 387,25	1 392 107,66		2,50	
703	738 388,13	1 392 107,18		2,50	
704	738 389,05	1 392 106,78		2,50	
705	738 390,00	1 392 106,47		2,50	
706	738 390,97	1 392 106,25		2,50	
707	738 391,97	1 392 106,13		2,50	

Раздел 2

Сведения о местоположении границ объекта

1	2	3	4	5	6
708	738 392,97	1 392 106,10		2,50	
709	738 397,10	1 392 106,19		2,50	
710	738 451,42	1 392 106,69		2,50	
711	738 502,19	1 392 107,37		2,50	
712	738 558,29	1 392 108,12		2,50	
713	738 600,81	1 392 108,39		2,50	
714	738 600,48	1 392 058,51		2,50	
715	738 599,97	1 391 999,50		2,50	
716	738 599,62	1 391 940,54		2,50	
717	738 598,99	1 391 877,60		2,50	
718	738 598,40	1 391 823,97		2,50	
719	738 597,92	1 391 762,89		2,50	
720	738 596,99	1 391 701,41		2,50	
721	738 596,28	1 391 646,98		2,50	
722	738 584,10	1 391 591,06		2,50	
723	738 571,57	1 391 535,10		2,50	
724	738 559,25	1 391 478,85		2,50	
725	738 546,72	1 391 422,42		2,50	
726	738 534,22	1 391 365,87		2,50	
727	738 521,55	1 391 309,85		2,50	
728	738 512,16	1 391 268,60		2,50	
729	738 468,92	1 391 272,98		2,50	
730	738 406,50	1 391 279,34		2,50	
731	738 344,20	1 391 285,83		2,50	
732	738 293,87	1 391 290,81		2,50	
733	738 296,33	1 391 304,12		2,50	
734	738 296,38	1 391 304,38		2,50	
735	738 297,00	1 391 308,28	Аналитический метод	2,50	—
736	738 297,11	1 391 309,25		2,50	
737	738 297,13	1 391 310,25		2,50	
738	738 297,05	1 391 311,25		2,50	
739	738 296,88	1 391 312,23		2,50	
740	738 296,61	1 391 313,20		2,50	
741	738 296,26	1 391 314,13		2,50	
742	738 295,82	1 391 315,03		2,50	
743	738 295,29	1 391 315,88		2,50	
744	738 294,69	1 391 316,68		2,50	
745	738 294,01	1 391 317,41		2,50	
746	738 293,26	1 391 318,08		2,50	
747	738 292,46	1 391 318,67		2,50	
748	738 291,60	1 391 319,19		2,50	
749	738 290,70	1 391 319,62		2,50	
750	738 289,76	1 391 319,96		2,50	
751	738 288,79	1 391 320,21		2,50	
752	738 287,80	1 391 320,37		2,50	
753	738 286,81	1 391 320,44		2,50	
754	738 285,81	1 391 320,41		2,50	
755	738 284,81	1 391 320,28		2,50	
756	738 283,84	1 391 320,06		2,50	
757	738 282,89	1 391 319,75		2,50	
758	738 281,97	1 391 319,35		2,50	
759	738 281,10	1 391 318,86		2,50	
760	738 280,28	1 391 318,29		2,50	
761	738 279,51	1 391 317,65		2,50	
762	738 278,81	1 391 316,94		2,50	

Раздел 2

Сведения о местоположении границ объекта

1	2	3	4	5	6
763	738 278,18	1 391 316,16		2,50	
764	738 277,62	1 391 315,33		2,50	
765	738 277,15	1 391 314,45		2,50	
766	738 276,77	1 391 313,53		2,50	
767	738 276,47	1 391 312,57		2,50	
768	738 276,26	1 391 311,59		2,50	
769	738 275,66	1 391 307,81		2,50	
770	738 272,91	1 391 292,92		2,50	
771	738 220,08	1 391 298,36		2,50	
772	738 158,66	1 391 304,37		2,50	
773	738 096,66	1 391 310,43		2,50	
774	738 033,72	1 391 316,65		2,50	
775	737 971,65	1 391 322,54		2,50	
776	737 909,53	1 391 328,62		2,50	
777	737 867,06	1 391 333,66		2,50	
778	737 866,76	1 391 333,69		2,50	
779	737 803,98	1 391 339,30		2,50	
780	737 742,05	1 391 345,66		2,50	
781	737 698,56	1 391 349,93		2,50	
782	737 698,75	1 391 391,43		2,50	
783	737 698,54	1 391 448,41		2,50	
784	737 698,40	1 391 507,99		2,50	
785	737 698,32	1 391 567,00		2,50	
786	737 698,28	1 391 605,44		2,50	
787	737 737,89	1 391 602,59		2,50	
788	737 786,60	1 391 599,06		2,50	
789	737 834,20	1 391 595,67		2,50	
790	737 837,23	1 391 595,32	Аналитический метод	2,50	—
791	737 838,20	1 391 595,25		2,50	
792	737 839,20	1 391 595,27		2,50	
793	737 840,19	1 391 595,39		2,50	
794	737 841,17	1 391 595,60		2,50	
795	737 842,12	1 391 595,91		2,50	
796	737 843,04	1 391 596,30		2,50	
797	737 843,92	1 391 596,78		2,50	
798	737 844,75	1 391 597,34		2,50	
799	737 845,52	1 391 597,98		2,50	
800	737 846,23	1 391 598,68		2,50	
801	737 846,86	1 391 599,45		2,50	
802	737 847,42	1 391 600,28		2,50	
803	737 847,90	1 391 601,16		2,50	
804	737 848,30	1 391 602,08		2,50	
805	737 848,60	1 391 603,03		2,50	
806	737 848,81	1 391 604,01		2,50	
807	737 848,93	1 391 605,00		2,50	
808	737 848,95	1 391 606,00		2,50	
809	737 848,88	1 391 607,00		2,50	
810	737 848,72	1 391 607,99		2,50	
811	737 848,46	1 391 608,95		2,50	
812	737 848,11	1 391 609,89		2,50	
813	737 847,67	1 391 610,79		2,50	
814	737 847,15	1 391 611,64		2,50	
815	737 846,55	1 391 612,44		2,50	
816	737 845,87	1 391 613,18		2,50	
817	737 845,13	1 391 613,85		2,50	

Раздел 2

Сведения о местоположении границ объекта

1	2	3	4	5	6
818	737 844,33	1 391 614,45	Аналитический метод	2,50	—
819	737 843,48	1 391 614,97		2,50	
820	737 842,58	1 391 615,40		2,50	
821	737 841,64	1 391 615,75		2,50	
822	737 840,67	1 391 616,01		2,50	
823	737 839,69	1 391 616,17		2,50	
824	737 836,42	1 391 616,56		2,50	
825	737 835,94	1 391 616,60		2,50	
826	737 788,10	1 391 620,01		2,50	
827	737 739,40	1 391 623,53		2,50	
828	737 694,78	1 391 626,74		2,50	
829	737 694,43	1 391 627,45		2,50	
830	737 672,99	1 391 666,51		2,50	
831	737 655,66	1 391 698,64		2,50	
832	737 663,00	1 391 751,07		2,50	
833	737 671,26	1 391 812,70		2,50	
834	737 679,82	1 391 874,19		2,50	
835	737 687,07	1 391 928,03		2,50	
836	737 696,02	1 391 993,69		2,50	
837	737 703,76	1 392 051,49		2,50	
838	737 704,67	1 392 055,11		2,50	
839	737 704,86	1 392 056,07		2,50	
840	737 704,97	1 392 057,06		2,50	
841	737 704,98	1 392 058,06		2,50	
842	737 704,90	1 392 059,06		2,50	
843	737 704,72	1 392 060,04		2,50	
844	737 704,45	1 392 061,00		2,50	
845	737 704,08	1 392 061,94		2,50	
846	737 703,64	1 392 062,83		2,50	
847	737 703,10	1 392 063,68		2,50	
848	737 702,49	1 392 064,47		2,50	
849	737 701,81	1 392 065,20		2,50	
850	737 701,06	1 392 065,86		2,50	
851	737 700,25	1 392 066,45		2,50	
852	737 699,39	1 392 066,96		2,50	
853	737 698,49	1 392 067,38		2,50	
854	737 697,54	1 392 067,72		2,50	
855	737 696,58	1 392 067,97		2,50	
856	737 695,59	1 392 068,12		2,50	
857	737 694,59	1 392 068,18		2,50	
858	737 693,59	1 392 068,14		2,50	
859	737 692,60	1 392 068,00		2,50	
860	737 691,62	1 392 067,78	2,50		
861	737 690,68	1 392 067,46	2,50		
862	737 689,76	1 392 067,05	2,50		
863	737 688,89	1 392 066,56	2,50		
864	737 688,07	1 392 065,99	2,50		
865	737 687,31	1 392 065,34	2,50		
866	737 686,61	1 392 064,62	2,50		
867	737 685,99	1 392 063,84	2,50		
868	737 685,44	1 392 063,01	2,50		
869	737 684,98	1 392 062,12	2,50		
870	737 684,60	1 392 061,20	2,50		
871	737 684,31	1 392 060,24	2,50		
872	737 683,25	1 392 056,04	2,50		

Раздел 2

Сведения о местоположении границ объекта

1	2	3	4	5	6
873	737 683,02	1 392 054,87		2,50	
874	737 675,21	1 391 996,52		2,50	
875	737 666,26	1 391 930,87		2,50	
876	737 659,02	1 391 877,07		2,50	
877	737 650,45	1 391 815,56		2,50	
878	737 642,20	1 391 753,95		2,50	
879	737 634,39	1 391 698,14		2,50	
880	737 634,32	1 391 697,50		2,50	
881	737 634,29	1 391 696,50		2,50	
882	737 634,35	1 391 695,50		2,50	
883	737 634,51	1 391 694,51		2,50	
884	737 634,77	1 391 693,54		2,50	
885	737 635,11	1 391 692,61		2,50	
886	737 635,54	1 391 691,70		2,50	
887	737 654,52	1 391 656,51		2,50	
888	737 675,82	1 391 617,72		2,50	
889	737 677,27	1 391 614,48		2,50	
890	737 677,32	1 391 566,98		2,50	
891	737 677,40	1 391 507,95		2,50	
892	737 677,54	1 391 448,36		2,50	
893	737 677,75	1 391 391,40		2,50	
894	737 677,52	1 391 340,47		2,50	
895	737 677,53	1 391 339,96		2,50	
896	737 677,62	1 391 338,96		2,50	
897	737 677,80	1 391 337,98		2,50	
898	737 678,08	1 391 337,02		2,50	
899	737 678,45	1 391 336,09		2,50	
900	737 678,91	1 391 335,20	Аналитический метод	2,50	—
901	737 679,44	1 391 334,36		2,50	
902	737 680,06	1 391 333,57		2,50	
903	737 680,75	1 391 332,84		2,50	
904	737 681,50	1 391 332,19		2,50	
905	737 682,31	1 391 331,60		2,50	
906	737 683,18	1 391 331,10		2,50	
907	737 684,09	1 391 330,68		2,50	
908	737 685,03	1 391 330,35		2,50	
909	737 686,00	1 391 330,11		2,50	
910	737 686,99	1 391 329,97		2,50	
911	737 739,92	1 391 324,77		2,50	
912	737 801,91	1 391 318,41		2,50	
913	737 802,04	1 391 318,39		2,50	
914	737 864,74	1 391 312,79		2,50	
915	737 907,17	1 391 307,76		2,50	
916	737 907,39	1 391 307,73		2,50	
917	737 969,60	1 391 301,64		2,50	
918	738 031,68	1 391 295,75		2,50	
919	738 094,60	1 391 289,53		2,50	
920	738 156,62	1 391 283,47		2,50	
921	738 217,96	1 391 277,47		2,50	
922	738 280,34	1 391 271,04		2,50	
923	738 342,05	1 391 264,94		2,50	
924	738 404,35	1 391 258,45		2,50	
925	738 466,80	1 391 252,09		2,50	
926	738 512,61	1 391 247,44		2,50	
927	738 512,81	1 391 246,87		2,50	

Раздел 2

Сведения о местоположении границ объекта

1	2	3	4	5	6
928	738 513,17	1 391 245,96	Аналитический метод	2,50	—
929	738 513,63	1 391 245,07		2,50	
930	738 514,17	1 391 244,23		2,50	
931	738 514,78	1 391 243,44		2,50	
932	738 515,47	1 391 242,72		2,50	
933	738 516,23	1 391 242,06		2,50	
934	738 517,04	1 391 241,48		2,50	
935	738 517,91	1 391 240,98		2,50	
936	738 518,82	1 391 240,56		2,50	
937	738 519,76	1 391 240,23		2,50	
938	738 520,73	1 391 240,00		2,50	
939	738 521,72	1 391 239,85		2,50	
940	738 522,72	1 391 239,81		2,50	
941	738 523,72	1 391 239,85		2,50	
942	738 524,71	1 391 239,99		2,50	
943	738 525,68	1 391 240,23		2,50	
944	738 526,63	1 391 240,56		2,50	
945	738 527,54	1 391 240,97		2,50	
946	738 528,40	1 391 241,47		2,50	
947	738 529,22	1 391 242,05		2,50	
948	738 529,97	1 391 242,70		2,50	
949	738 530,66	1 391 243,43		2,50	
950	738 531,28	1 391 244,21		2,50	
951	738 531,82	1 391 245,05		2,50	
952	738 532,28	1 391 245,94		2,50	
953	738 532,65	1 391 246,87		2,50	
954	738 532,93	1 391 247,83		2,50	
955	738 533,12	1 391 248,81		2,50	
956	738 533,22	1 391 249,81		2,50	
957	738 533,22	1 391 250,81		2,50	
958	738 533,12	1 391 251,80		2,50	
959	738 532,93	1 391 252,79		2,50	
960	738 532,65	1 391 253,75		2,50	
961	738 531,24	1 391 257,81		2,50	
962	738 542,02	1 391 305,19		2,50	
963	738 554,71	1 391 361,27		2,50	
964	738 567,22	1 391 417,86		2,50	
965	738 579,75	1 391 474,30		2,50	
966	738 592,07	1 391 530,54		2,50	
967	738 604,60	1 391 586,52		2,50	
968	738 617,03	1 391 643,55		2,50	
969	738 617,21	1 391 644,65		2,50	
970	738 617,27	1 391 645,64	2,50		
971	738 617,99	1 391 701,10	2,50		
972	738 618,92	1 391 762,62	2,50		
973	738 619,40	1 391 823,75	2,50		
974	738 619,99	1 391 877,37	2,50		
975	738 620,62	1 391 940,34	2,50		
976	738 620,97	1 391 999,33	2,50		
977	738 621,48	1 392 058,36	2,50		
978	738 621,87	1 392 118,93	2,50		
979	738 622,06	1 392 184,16	2,50		
980	738 622,48	1 392 241,88	2,50		
981	738 622,77	1 392 274,26	2,50		
982	738 628,38	1 392 268,13	2,50		

Раздел 2

Сведения о местоположении границ объекта

1	2	3	4	5	6
983	738 628,86	1 392 267,64	Аналитический метод	2,50	—
984	738 629,62	1 392 266,98		2,50	
985	738 630,43	1 392 266,40		2,50	
986	738 631,29	1 392 265,90		2,50	
987	738 632,20	1 392 265,48		2,50	
988	738 633,15	1 392 265,15		2,50	
989	738 634,12	1 392 264,91		2,50	
990	738 667,66	1 392 258,40		2,50	
991	738 723,79	1 392 247,20		2,50	
992	738 781,56	1 392 235,74		2,50	
993	738 782,08	1 392 235,65		2,50	
994	738 785,93	1 392 235,08		2,50	
995	738 786,90	1 392 234,98		2,50	
996	738 787,90	1 392 234,98		2,50	
997	738 788,90	1 392 235,07		2,50	
998	738 789,88	1 392 235,25		2,50	
999	738 790,84	1 392 235,53		2,50	
1000	738 791,77	1 392 235,89		2,50	
1001	738 792,66	1 392 236,35		2,50	
1002	738 793,51	1 392 236,88		2,50	
1003	738 794,30	1 392 237,50		2,50	
1004	738 795,02	1 392 238,18		2,50	
1005	738 795,68	1 392 238,93		2,50	
1006	738 796,27	1 392 239,75		2,50	
1007	738 796,77	1 392 240,61		2,50	
1008	738 797,19	1 392 241,52		2,50	
1009	738 797,52	1 392 242,46		2,50	
1010	738 797,76	1 392 243,43		2,50	
1011	738 797,91	1 392 244,42		2,50	
1012	738 797,96	1 392 245,42		2,50	
1013	738 797,92	1 392 246,42		2,50	
1014	738 797,78	1 392 247,41		2,50	
1015	738 797,55	1 392 248,38		2,50	
1016	738 797,23	1 392 249,33		2,50	
1017	738 796,82	1 392 250,24		2,50	
1018	738 796,32	1 392 251,11		2,50	
1019	738 795,74	1 392 251,92		2,50	
1020	738 795,09	1 392 252,68		2,50	
1021	738 794,37	1 392 253,38		2,50	
1022	738 793,59	1 392 254,00		2,50	
1023	738 792,75	1 392 254,54	2,50		
1024	738 791,86	1 392 255,00	2,50		
1025	738 790,93	1 392 255,38	2,50		
1026	738 789,97	1 392 255,66	2,50		
1027	738 788,99	1 392 255,86	2,50		
1028	738 785,40	1 392 256,39	2,50		
1029	738 727,90	1 392 267,80	2,50		
1030	738 671,76	1 392 279,00	2,50		
1031	738 641,53	1 392 284,87	2,50		
1032	738 625,42	1 392 302,47	2,50		
1033	738 645,07	1 392 336,97	2,50		
1034	738 645,41	1 392 337,62	2,50		
1035	738 645,80	1 392 338,54	2,50		
1036	738 646,10	1 392 339,50	2,50		
1037	738 646,31	1 392 340,47	2,50		

Раздел 2

Сведения о местоположении границ объекта

1	2	3	4	5	6
1038	738 646,42	1 392 341,47		2,50	
1039	738 650,60	1 392 404,56		2,50	
1040	738 654,67	1 392 464,21		2,50	
1041	738 659,09	1 392 523,51		2,50	
1042	738 662,77	1 392 562,69		2,50	
1043	738 667,72	1 392 615,41		2,50	
1044	738 672,78	1 392 669,53		2,50	
1045	738 679,03	1 392 732,09		2,50	
1046	738 685,10	1 392 794,92		2,50	
1047	738 691,17	1 392 860,63		2,50	
1048	738 697,26	1 392 924,07		2,50	
1049	738 703,41	1 392 987,02		2,50	
1050	738 709,40	1 393 049,94		2,50	
1051	738 714,56	1 393 110,00		2,50	
1052	738 719,44	1 393 168,10		2,50	
1053	738 724,17	1 393 226,47		2,50	
1054	738 730,06	1 393 285,36		2,50	
1055	738 730,09	1 393 285,73		2,50	
1056	738 733,75	1 393 342,75		2,50	
1057	738 738,73	1 393 400,71		2,50	
1058	738 743,83	1 393 459,83		2,50	
1059	738 748,45	1 393 517,33		2,50	
1060	738 753,47	1 393 575,34		2,50	
1061	738 758,50	1 393 635,10		2,50	
1062	738 763,30	1 393 692,00		2,50	
1063	738 769,08	1 393 751,62		2,50	
1064	738 769,09	1 393 751,77		2,50	
1065	738 773,88	1 393 809,79	Аналитический метод	2,50	—
1066	738 779,04	1 393 867,58		2,50	
1067	738 784,44	1 393 926,00		2,50	
1068	738 789,64	1 393 983,03		2,50	
1069	738 795,16	1 394 041,82		2,50	
1070	738 800,07	1 394 099,53		2,50	
1071	738 805,36	1 394 157,76		2,50	
1072	738 810,35	1 394 215,70		2,50	
1073	738 815,66	1 394 273,73		2,50	
1074	738 820,73	1 394 331,64		2,50	
1075	738 826,09	1 394 389,36		2,50	
1076	738 831,47	1 394 447,74		2,50	
1077	738 837,50	1 394 510,99		2,50	
1078	738 837,52	1 394 511,17		2,50	
1079	738 841,27	1 394 559,10		2,50	
1080	738 846,30	1 394 616,49		2,50	
1081	738 851,69	1 394 673,53		2,50	
1082	738 856,83	1 394 731,15		2,50	
1083	738 862,19	1 394 790,23		2,50	
1084	738 867,50	1 394 848,14		2,50	
1085	738 872,64	1 394 906,33		2,50	
1086	738 877,67	1 394 964,73		2,50	
1087	738 877,71	1 394 965,96		2,50	
1088	738 876,57	1 395 001,70		2,50	
1089	738 874,86	1 395 059,55		2,50	
1090	738 872,74	1 395 126,26		2,50	
1091	738 871,16	1 395 177,80		2,50	
1092	738 869,15	1 395 238,20		2,50	

Раздел 2

Сведения о местоположении границ объекта

1	2	3	4	5	6
1093	738 867,10	1 395 301,67	Аналитический метод	2,50	—
1094	738 865,50	1 395 352,72		2,50	
1095	738 862,92	1 395 418,42		2,50	
1096	738 861,05	1 395 470,51		2,50	
1097	738 870,75	1 395 523,18		2,50	
1098	738 881,65	1 395 583,49		2,50	
1099	738 892,57	1 395 642,91		2,50	
1100	738 902,94	1 395 701,16		2,50	
1101	738 914,63	1 395 765,39		2,50	
1102	738 925,42	1 395 821,15		2,50	
1103	738 936,36	1 395 880,86		2,50	
1104	738 947,17	1 395 939,95		2,50	
1105	738 957,80	1 395 997,68		2,50	
1106	738 968,50	1 396 056,27		2,50	
1107	738 978,67	1 396 112,54		2,50	
1108	738 978,73	1 396 112,86		2,50	
1109	738 984,48	1 396 151,67		2,50	
1110	738 989,32	1 396 186,88		2,50	
1111	738 996,93	1 396 241,07		2,50	
1112	739 004,98	1 396 299,52		2,50	
1113	739 013,04	1 396 356,29		2,50	
1114	739 024,89	1 396 413,63		2,50	
1115	739 036,36	1 396 470,47		2,50	
1116	739 048,68	1 396 531,17		2,50	
1117	739 060,23	1 396 588,39		2,50	
1118	739 071,84	1 396 644,69		2,50	
1119	739 080,27	1 396 686,76		2,50	
1120	739 137,10	1 396 653,14		2,50	
1121	739 185,79	1 396 624,53		2,50	
1122	739 231,04	1 396 597,66		2,50	
1123	739 278,46	1 396 569,86		2,50	
1124	739 323,77	1 396 543,37		2,50	
1125	739 369,80	1 396 516,25		2,50	
1126	739 415,59	1 396 489,78		2,50	
1127	739 461,19	1 396 463,10		2,50	
1128	739 506,27	1 396 436,63		2,50	
1129	739 551,81	1 396 410,09		2,50	
1130	739 589,28	1 396 388,17		2,50	
1131	739 577,56	1 396 356,43		2,50	
1132	739 562,57	1 396 315,65		2,50	
1133	739 562,26	1 396 314,66		2,50	
1134	739 562,06	1 396 313,69		2,50	
1135	739 561,95	1 396 312,69		2,50	
1136	739 561,93	1 396 311,69		2,50	
1137	739 562,01	1 396 310,70		2,50	
1138	739 562,19	1 396 309,71		2,50	
1139	739 562,45	1 396 308,75		2,50	
1140	739 562,81	1 396 307,81	2,50		
1141	739 563,26	1 396 306,92	2,50		
1142	739 563,78	1 396 306,07	2,50		
1143	739 564,39	1 396 305,27	2,50		
1144	739 565,07	1 396 304,54	2,50		
1145	739 565,82	1 396 303,87	2,50		
1146	739 566,62	1 396 303,28	2,50		
1147	739 605,63	1 396 277,40	2,50		

Раздел 2

Сведения о местоположении границ объекта					
1	2	3	4	5	6
1148	739 644,65	1 396 251,43	Аналитический метод	2,50	—
1149	739 685,83	1 396 224,19		2,50	
1150	739 725,26	1 396 198,29		2,50	
1151	739 725,94	1 396 197,88		2,50	
1152	739 801,53	1 396 156,07		2,50	
1153	739 802,47	1 396 155,61		2,50	
1154	739 803,40	1 396 155,26		2,50	
1155	739 804,37	1 396 155,00		2,50	
1156	739 805,36	1 396 154,84		2,50	
1157	739 806,35	1 396 154,77		2,50	
1158	739 807,35	1 396 154,79		2,50	
1159	739 808,35	1 396 154,91		2,50	
1160	739 809,32	1 396 155,12		2,50	
1161	739 810,28	1 396 155,42		2,50	
1162	739 811,20	1 396 155,82		2,50	
1163	739 812,07	1 396 156,30		2,50	
1164	739 812,90	1 396 156,86		2,50	
1165	739 848,58	1 396 183,57		2,50	
1166	739 882,83	1 396 208,93		2,50	
1167	739 923,17	1 396 239,04		2,50	
1168	739 962,61	1 396 268,54		2,50	
1169	739 998,91	1 396 295,71		2,50	
1170	740 040,44	1 396 326,22		2,50	
1171	740 043,76	1 396 328,67		2,50	
1172	740 044,52	1 396 329,28		2,50	
1173	740 045,23	1 396 329,98	2,50		
1174	740 045,88	1 396 330,75	2,50		
1175	740 046,45	1 396 331,57	2,50		
1	740 046,93	1 396 332,45	2,50		
3. Сведения о характерных точках части (частей) границы объекта					
1	2	3	4	5	6
—	—	—	—	—	—