

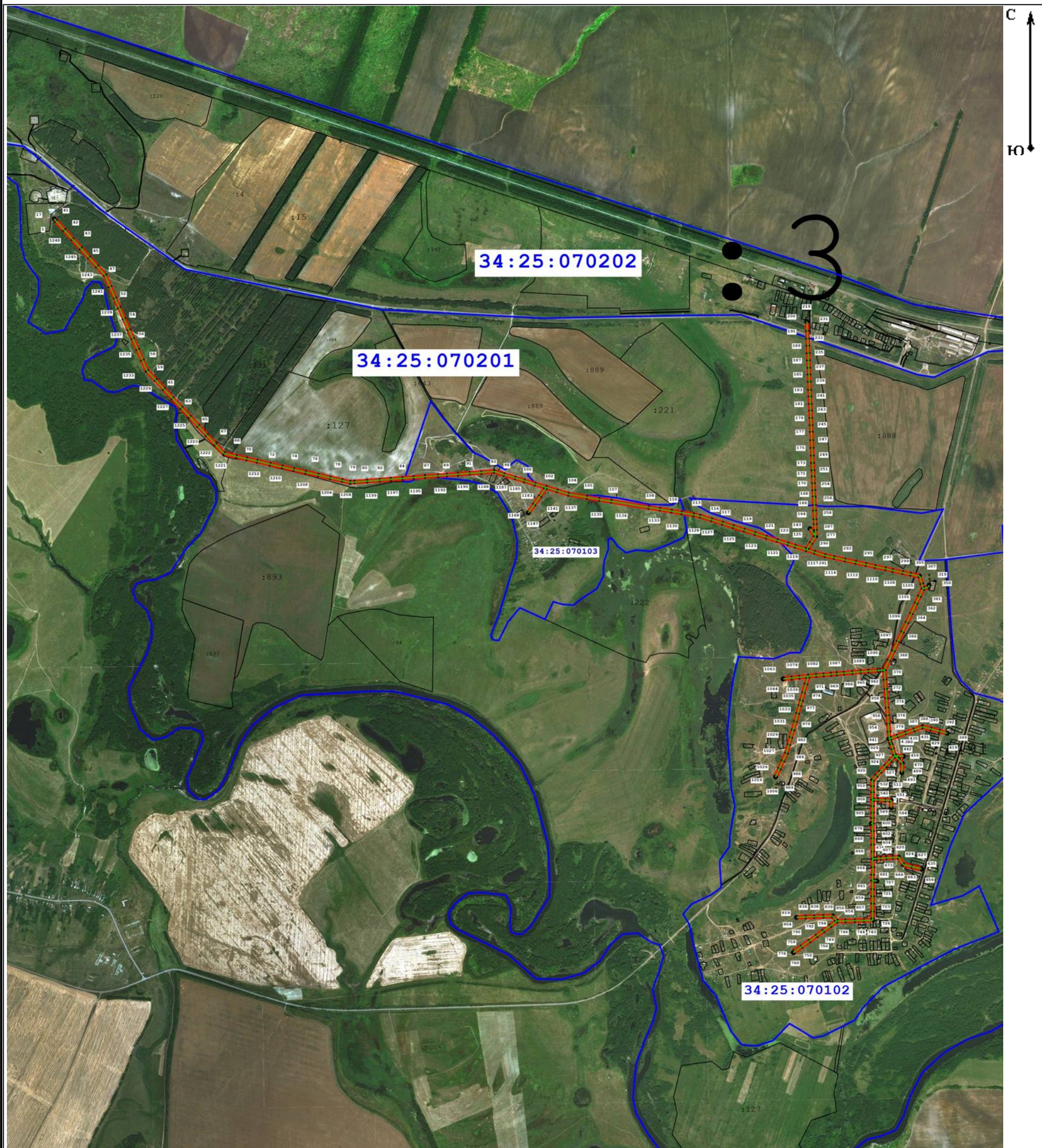





**Схема расположения границ публичного сервитута для размещения
объекта: ВЛ-6-10 кВ ПС Матышево**
(наименование)

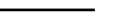

Масштаб 1:28 000

Условные обозначения:

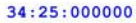
-  - Граница устанавливаемой зоны публичного сервитута
-  - Характерная точка охранной зоны
-  - Граница кадастрового квартала
-  - Ось линии
-  - Граница земельного участка в кадастровом квартале
-  - Номер земельного участка в кадастровом квартале
-  - Номер кадастрового квартала

ВЛ-6-10 кВ ПС Матышево

(наименование)

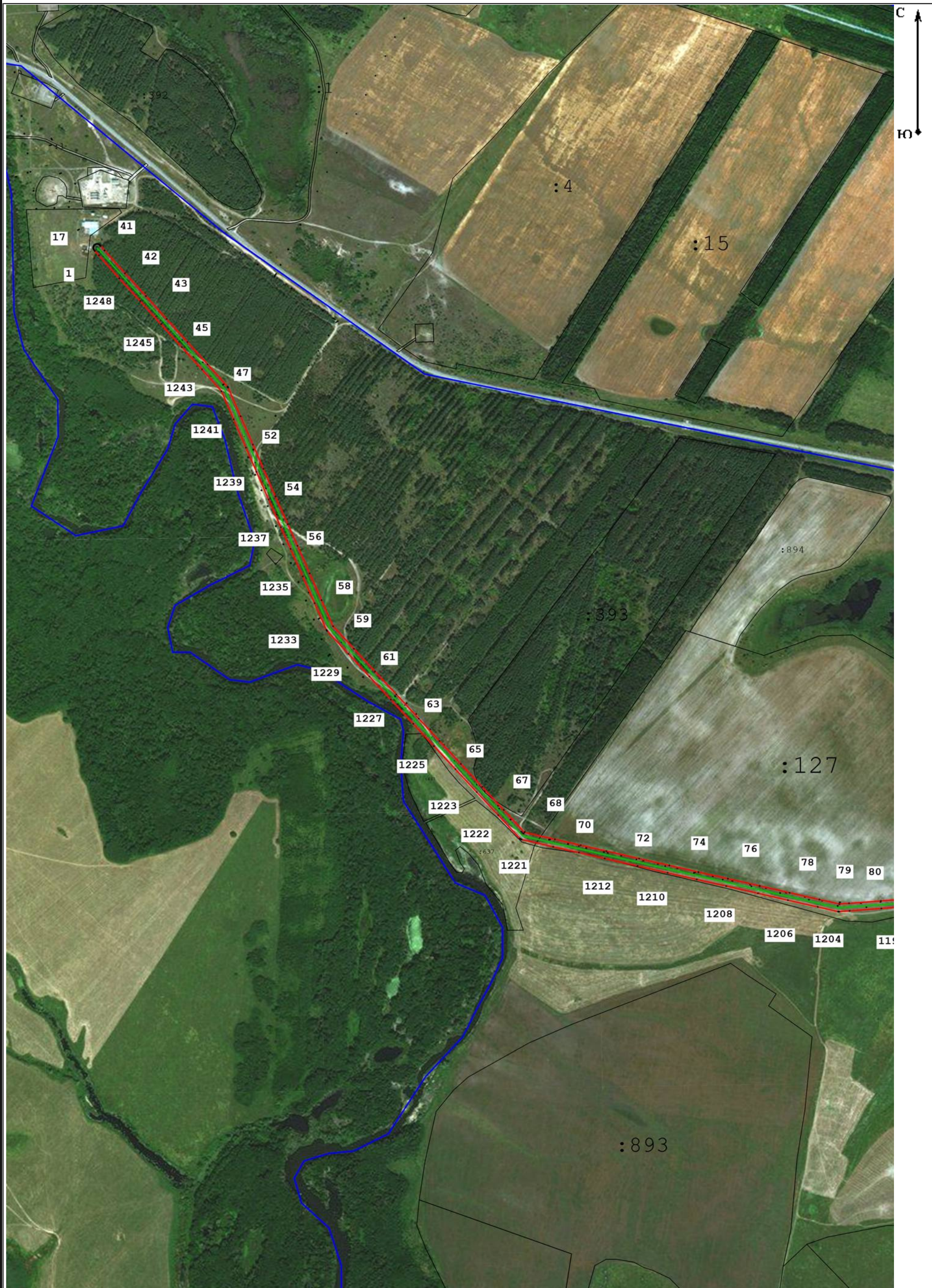

Масштаб 1:10 000

Схема расположения границ публичного сервитута для размещения объекта: ВЛ-6-10 кВ ПС Матышево
(наименование)

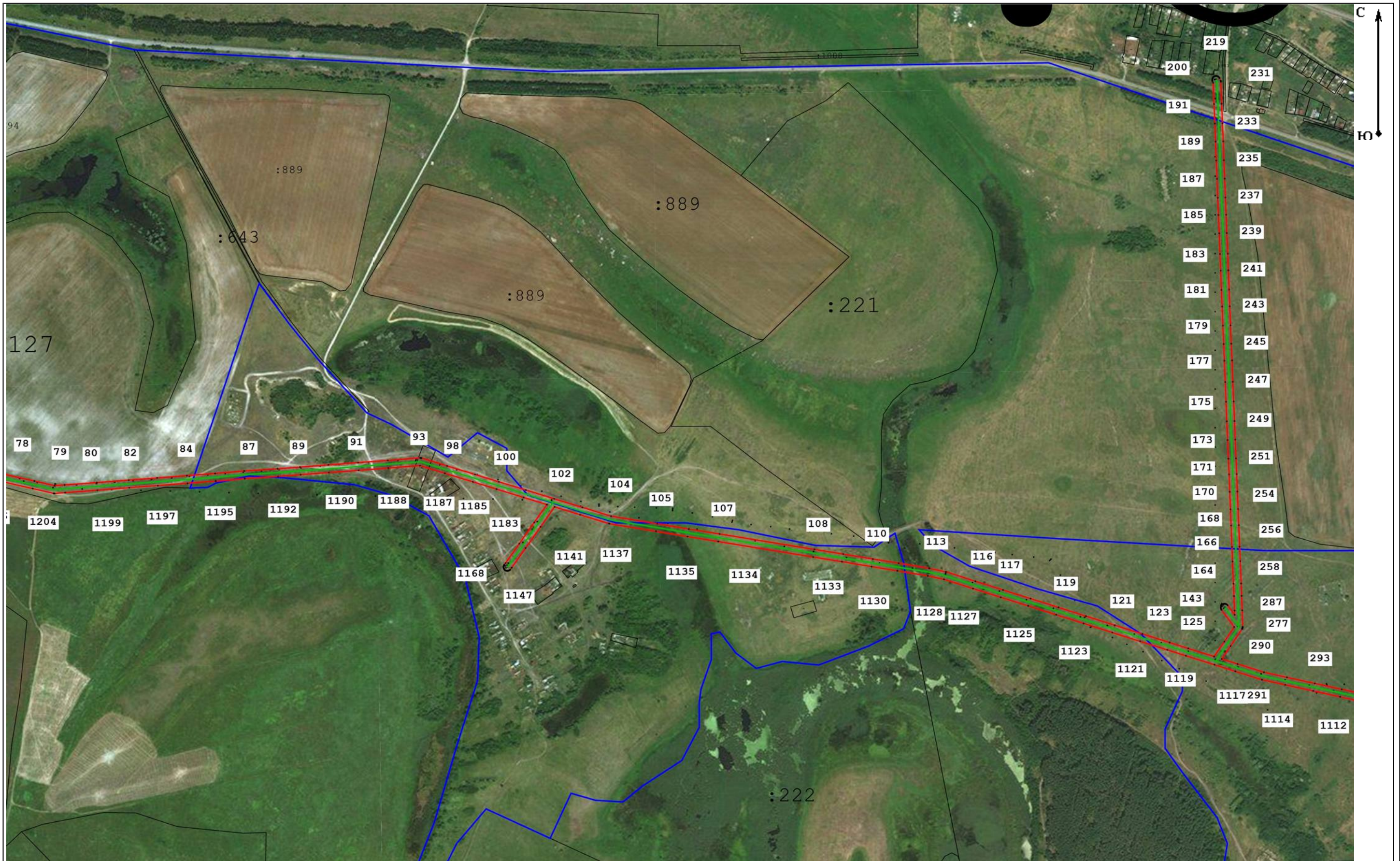

Масштаб 1:10 000

ВЛ-6-10 кВ ПС Матышево

(наименование)



Раздел 2

Сведения о местоположении границ объекта

| 1. Система координат МСК-34, зона 1 | | | | | |
|--|---------------|--------------|---|---|--|
| 2. Сведения о характерных точках границ объекта | | | | | |
| Обозначение характерных точек границ | Координаты, м | | Метод определения координат характерной точки | Средняя квадратическая погрешность положения характерной точки (Mt), м | Описание обозначения точки на местности (при наличии) |
| | X | Y | | | |
| 1 | 2 | 3 | 4 | 5 | 6 |
| 1 | 722 577,34 | 1 374 928,34 | Аналитический метод | 2,50 | — |
| 2 | 722 589,65 | 1 374 916,83 | | 2,50 | |
| 3 | 722 590,19 | 1 374 916,37 | | 2,50 | |
| 4 | 722 590,99 | 1 374 915,77 | | 2,50 | |
| 5 | 722 593,18 | 1 374 914,31 | | 2,50 | |
| 6 | 722 594,02 | 1 374 913,80 | | 2,50 | |
| 7 | 722 594,92 | 1 374 913,37 | | 2,50 | |
| 8 | 722 595,86 | 1 374 913,03 | | 2,50 | |
| 9 | 722 596,82 | 1 374 912,77 | | 2,50 | |
| 10 | 722 597,81 | 1 374 912,61 | | 2,50 | |
| 11 | 722 598,81 | 1 374 912,54 | | 2,50 | |
| 12 | 722 599,81 | 1 374 912,57 | | 2,50 | |
| 13 | 722 600,80 | 1 374 912,69 | | 2,50 | |
| 14 | 722 601,78 | 1 374 912,91 | | 2,50 | |
| 15 | 722 602,73 | 1 374 913,22 | | 2,50 | |
| 16 | 722 603,64 | 1 374 913,62 | | 2,50 | |
| 17 | 722 604,52 | 1 374 914,10 | | 2,50 | |
| 18 | 722 605,35 | 1 374 914,66 | | 2,50 | |
| 19 | 722 606,11 | 1 374 915,30 | | 2,50 | |
| 20 | 722 606,82 | 1 374 916,01 | | 2,50 | |
| 21 | 722 607,45 | 1 374 916,79 | | 2,50 | |
| 22 | 722 608,01 | 1 374 917,62 | | 2,50 | |
| 23 | 722 608,48 | 1 374 918,50 | | 2,50 | |
| 24 | 722 608,87 | 1 374 919,42 | | 2,50 | |
| 25 | 722 609,17 | 1 374 920,38 | | 2,50 | |
| 26 | 722 609,38 | 1 374 921,35 | | 2,50 | |
| 27 | 722 609,49 | 1 374 922,35 | | 2,50 | |
| 28 | 722 609,51 | 1 374 923,35 | | 2,50 | |
| 29 | 722 609,43 | 1 374 924,34 | | 2,50 | |
| 30 | 722 609,26 | 1 374 925,33 | | 2,50 | |
| 31 | 722 609,00 | 1 374 926,29 | | 2,50 | |
| 32 | 722 608,64 | 1 374 927,23 | | 2,50 | |
| 33 | 722 608,20 | 1 374 928,13 | | 2,50 | |
| 34 | 722 607,67 | 1 374 928,98 | | 2,50 | |
| 35 | 722 607,07 | 1 374 929,77 | | 2,50 | |
| 36 | 722 606,39 | 1 374 930,51 | | 2,50 | |
| 37 | 722 605,65 | 1 374 931,18 | | 2,50 | |
| 38 | 722 604,84 | 1 374 931,77 | | 2,50 | |
| 39 | 722 603,36 | 1 374 932,76 | | 2,50 | |
| 40 | 722 591,59 | 1 374 943,77 | | 2,50 | |
| 41 | 722 591,41 | 1 374 943,93 | | 2,50 | |
| 42 | 722 527,96 | 1 375 000,55 | | 2,50 | |
| 43 | 722 464,49 | 1 375 058,91 | | 2,50 | |
| 44 | 722 400,47 | 1 375 116,76 | | 2,50 | |
| 45 | 722 336,57 | 1 375 174,46 | | 2,50 | |
| 46 | 722 274,42 | 1 375 230,70 | | 2,50 | |
| 47 | 722 212,57 | 1 375 285,98 | | 2,50 | |

Раздел 2

Сведения о местоположении границ объекта

| 1 | 2 | 3 | 4 | 5 | 6 |
|----------|------------|--------------|---------------------|----------|----------|
| 48 | 722 211,51 | 1 375 286,81 | Аналитический метод | 2,50 | — |
| 49 | 722 210,66 | 1 375 287,33 | | 2,50 | |
| 50 | 722 209,76 | 1 375 287,77 | | 2,50 | |
| 51 | 722 129,92 | 1 375 322,54 | | 2,50 | |
| 52 | 722 051,29 | 1 375 356,67 | | 2,50 | |
| 53 | 721 983,77 | 1 375 385,96 | | 2,50 | |
| 54 | 721 906,82 | 1 375 419,44 | | 2,50 | |
| 55 | 721 829,88 | 1 375 453,82 | | 2,50 | |
| 56 | 721 769,79 | 1 375 480,68 | | 2,50 | |
| 57 | 721 693,05 | 1 375 514,59 | | 2,50 | |
| 58 | 721 618,43 | 1 375 547,70 | | 2,50 | |
| 59 | 721 545,82 | 1 375 579,80 | | 2,50 | |
| 60 | 721 483,34 | 1 375 637,86 | | 2,50 | |
| 61 | 721 420,05 | 1 375 696,43 | | 2,50 | |
| 62 | 721 356,11 | 1 375 755,94 | | 2,50 | |
| 63 | 721 288,87 | 1 375 818,30 | | 2,50 | |
| 64 | 721 226,81 | 1 375 875,96 | | 2,50 | |
| 65 | 721 162,79 | 1 375 935,53 | | 2,50 | |
| 66 | 721 098,91 | 1 375 994,82 | | 2,50 | |
| 67 | 721 034,77 | 1 376 054,51 | | 2,50 | |
| 68 | 720 972,36 | 1 376 112,41 | | 2,50 | |
| 69 | 720 953,03 | 1 376 197,05 | | 2,50 | |
| 70 | 720 936,82 | 1 376 268,45 | | 2,50 | |
| 71 | 720 920,41 | 1 376 340,24 | | 2,50 | |
| 72 | 720 899,48 | 1 376 431,54 | | 2,50 | |
| 73 | 720 880,40 | 1 376 515,50 | | 2,50 | |
| 74 | 720 862,07 | 1 376 596,41 | | 2,50 | |
| 75 | 720 843,49 | 1 376 678,46 | | 2,50 | |
| 76 | 720 823,47 | 1 376 766,92 | | 2,50 | |
| 77 | 720 804,43 | 1 376 849,99 | | 2,50 | |
| 78 | 720 785,71 | 1 376 933,16 | | 2,50 | |
| 79 | 720 773,04 | 1 376 988,25 | | 2,50 | |
| 80 | 720 775,09 | 1 377 015,53 | | 2,50 | |
| 81 | 720 781,71 | 1 377 103,95 | | 2,50 | |
| 82 | 720 788,35 | 1 377 191,38 | | 2,50 | |
| 83 | 720 794,36 | 1 377 269,25 | | 2,50 | |
| 84 | 720 800,63 | 1 377 350,56 | | 2,50 | |
| 85 | 720 806,43 | 1 377 427,77 | | 2,50 | |
| 86 | 720 813,44 | 1 377 507,30 | | 2,50 | |
| 87 | 720 813,46 | 1 377 507,54 | | 2,50 | |
| 88 | 720 819,36 | 1 377 598,77 | | 2,50 | |
| 89 | 720 824,07 | 1 377 660,41 | | 2,50 | |
| 90 | 720 829,87 | 1 377 737,62 | | 2,50 | |
| 91 | 720 836,13 | 1 377 819,02 | | 2,50 | |
| 92 | 720 842,30 | 1 377 900,46 | | 2,50 | |
| 93 | 720 849,12 | 1 377 989,01 | | 2,50 | |
| 94 | 720 849,15 | 1 377 989,96 | | 2,50 | |
| 95 | 720 849,09 | 1 377 990,95 | | 2,50 | |
| 96 | 720 848,94 | 1 377 991,94 | | 2,50 | |
| 97 | 720 848,69 | 1 377 992,91 | | 2,50 | |
| 98 | 720 827,16 | 1 378 062,86 | | 2,50 | |
| 99 | 720 803,68 | 1 378 139,67 | | 2,50 | |
| 100 | 720 783,71 | 1 378 204,67 | | 2,50 | |
| 101 | 720 761,13 | 1 378 278,58 | | 2,50 | |
| 102 | 720 737,29 | 1 378 356,11 | | 2,50 | |

Раздел 2

Сведения о местоположении границ объекта

| 1 | 2 | 3 | 4 | 5 | 6 |
|----------|------------|--------------|---------------------|----------|----------|
| 103 | 720 713,66 | 1 378 433,41 | Аналитический метод | 2,50 | — |
| 104 | 720 689,73 | 1 378 511,80 | | 2,50 | |
| 105 | 720 668,97 | 1 378 638,47 | | 2,50 | |
| 106 | 720 654,47 | 1 378 724,92 | | 2,50 | |
| 107 | 720 641,11 | 1 378 808,69 | | 2,50 | |
| 108 | 720 598,78 | 1 379 068,76 | | 2,50 | |
| 109 | 720 585,92 | 1 379 147,54 | | 2,50 | |
| 110 | 720 572,39 | 1 379 228,76 | | 2,50 | |
| 111 | 720 560,96 | 1 379 299,26 | | 2,50 | |
| 112 | 720 547,01 | 1 379 382,96 | | 2,50 | |
| 113 | 720 546,93 | 1 379 383,42 | | 2,50 | |
| 114 | 720 537,39 | 1 379 428,35 | | 2,50 | |
| 115 | 720 537,12 | 1 379 429,37 | | 2,50 | |
| 116 | 720 511,48 | 1 379 509,43 | | 2,50 | |
| 117 | 720 487,77 | 1 379 585,09 | | 2,50 | |
| 118 | 720 464,18 | 1 379 660,44 | | 2,50 | |
| 119 | 720 440,05 | 1 379 737,05 | | 2,50 | |
| 120 | 720 416,16 | 1 379 812,10 | | 2,50 | |
| 121 | 720 391,42 | 1 379 890,85 | | 2,50 | |
| 122 | 720 367,42 | 1 379 966,76 | | 2,50 | |
| 123 | 720 343,90 | 1 380 041,34 | | 2,50 | |
| 124 | 720 327,91 | 1 380 092,11 | | 2,50 | |
| 125 | 720 305,56 | 1 380 162,95 | | 2,50 | |
| 126 | 720 346,24 | 1 380 190,93 | | 2,50 | |
| 127 | 720 386,57 | 1 380 218,03 | | 2,50 | |
| 128 | 720 433,24 | 1 380 183,31 | | 2,50 | |
| 129 | 720 434,05 | 1 380 182,77 | | 2,50 | |
| 130 | 720 434,93 | 1 380 182,29 | | 2,50 | |
| 131 | 720 435,85 | 1 380 181,90 | | 2,50 | |
| 132 | 720 436,80 | 1 380 181,59 | | 2,50 | |
| 133 | 720 437,78 | 1 380 181,38 | | 2,50 | |
| 134 | 720 438,77 | 1 380 181,26 | | 2,50 | |
| 135 | 720 439,77 | 1 380 181,24 | | 2,50 | |
| 136 | 720 440,77 | 1 380 181,31 | | 2,50 | |
| 137 | 720 441,76 | 1 380 181,48 | | 2,50 | |
| 138 | 720 442,72 | 1 380 181,74 | | 2,50 | |
| 139 | 720 443,66 | 1 380 182,09 | | 2,50 | |
| 140 | 720 444,56 | 1 380 182,53 | | 2,50 | |
| 141 | 720 445,41 | 1 380 183,05 | | 2,50 | |
| 142 | 720 446,21 | 1 380 183,65 | | 2,50 | |
| 143 | 720 446,95 | 1 380 184,33 | | 2,50 | |
| 144 | 720 447,62 | 1 380 185,07 | | 2,50 | |
| 145 | 720 448,22 | 1 380 185,87 | | 2,50 | |
| 146 | 720 448,74 | 1 380 186,72 | | 2,50 | |
| 147 | 720 449,17 | 1 380 187,62 | | 2,50 | |
| 148 | 720 449,52 | 1 380 188,56 | | 2,50 | |
| 149 | 720 449,78 | 1 380 189,53 | | 2,50 | |
| 150 | 720 449,94 | 1 380 190,51 | | 2,50 | |
| 151 | 720 450,01 | 1 380 191,51 | 2,50 | | |
| 152 | 720 449,98 | 1 380 192,51 | 2,50 | | |
| 153 | 720 449,86 | 1 380 193,50 | 2,50 | | |
| 154 | 720 449,65 | 1 380 194,48 | 2,50 | | |
| 155 | 720 449,34 | 1 380 195,43 | 2,50 | | |
| 156 | 720 448,94 | 1 380 196,35 | 2,50 | | |
| 157 | 720 448,46 | 1 380 197,23 | 2,50 | | |

Раздел 2

Сведения о местоположении границ объекта

| 1 | 2 | 3 | 4 | 5 | 6 |
|-----|------------|--------------|---------------------|------|---|
| 158 | 720 447,90 | 1 380 198,05 | | 2,50 | |
| 159 | 720 447,26 | 1 380 198,82 | | 2,50 | |
| 160 | 720 446,55 | 1 380 199,53 | | 2,50 | |
| 161 | 720 445,78 | 1 380 200,16 | | 2,50 | |
| 162 | 720 419,88 | 1 380 219,43 | | 2,50 | |
| 163 | 720 431,40 | 1 380 219,09 | | 2,50 | |
| 164 | 720 470,90 | 1 380 217,51 | | 2,50 | |
| 165 | 720 504,85 | 1 380 216,09 | | 2,50 | |
| 166 | 720 565,70 | 1 380 213,64 | | 2,50 | |
| 167 | 720 605,36 | 1 380 211,88 | | 2,50 | |
| 168 | 720 664,15 | 1 380 209,63 | | 2,50 | |
| 169 | 720 708,29 | 1 380 207,88 | | 2,50 | |
| 170 | 720 756,35 | 1 380 205,72 | | 2,50 | |
| 171 | 720 804,15 | 1 380 203,97 | | 2,50 | |
| 172 | 720 846,93 | 1 380 202,09 | | 2,50 | |
| 173 | 720 898,17 | 1 380 199,89 | | 2,50 | |
| 174 | 720 949,03 | 1 380 197,88 | | 2,50 | |
| 175 | 721 002,72 | 1 380 195,60 | | 2,50 | |
| 176 | 721 056,56 | 1 380 193,54 | | 2,50 | |
| 177 | 721 114,99 | 1 380 191,05 | | 2,50 | |
| 178 | 721 160,57 | 1 380 189,22 | | 2,50 | |
| 179 | 721 210,85 | 1 380 187,01 | | 2,50 | |
| 180 | 721 263,14 | 1 380 185,05 | | 2,50 | |
| 181 | 721 308,96 | 1 380 183,12 | | 2,50 | |
| 182 | 721 361,47 | 1 380 181,03 | | 2,50 | |
| 183 | 721 406,79 | 1 380 179,31 | | 2,50 | |
| 184 | 721 463,53 | 1 380 176,94 | | 2,50 | |
| 185 | 721 513,73 | 1 380 174,94 | Аналитический метод | 2,50 | — |
| 186 | 721 560,83 | 1 380 173,04 | | 2,50 | |
| 187 | 721 612,42 | 1 380 171,03 | | 2,50 | |
| 188 | 721 662,63 | 1 380 168,92 | | 2,50 | |
| 189 | 721 714,52 | 1 380 166,99 | | 2,50 | |
| 190 | 721 763,93 | 1 380 165,03 | | 2,50 | |
| 191 | 721 817,24 | 1 380 162,85 | | 2,50 | |
| 192 | 721 875,42 | 1 380 160,50 | | 2,50 | |
| 193 | 721 879,60 | 1 380 158,73 | | 2,50 | |
| 194 | 721 880,51 | 1 380 158,39 | | 2,50 | |
| 195 | 721 881,48 | 1 380 158,13 | | 2,50 | |
| 196 | 721 882,46 | 1 380 157,97 | | 2,50 | |
| 197 | 721 883,46 | 1 380 157,90 | | 2,50 | |
| 198 | 721 884,46 | 1 380 157,92 | | 2,50 | |
| 199 | 721 885,45 | 1 380 158,04 | | 2,50 | |
| 200 | 721 886,43 | 1 380 158,26 | | 2,50 | |
| 201 | 721 887,38 | 1 380 158,56 | | 2,50 | |
| 202 | 721 888,30 | 1 380 158,96 | | 2,50 | |
| 203 | 721 889,18 | 1 380 159,44 | | 2,50 | |
| 204 | 721 890,00 | 1 380 160,00 | | 2,50 | |
| 205 | 721 890,77 | 1 380 160,64 | | 2,50 | |
| 206 | 721 891,48 | 1 380 161,35 | | 2,50 | |
| 207 | 721 892,11 | 1 380 162,12 | | 2,50 | |
| 208 | 721 892,67 | 1 380 162,95 | | 2,50 | |
| 209 | 721 893,15 | 1 380 163,83 | | 2,50 | |
| 210 | 721 893,54 | 1 380 164,75 | | 2,50 | |
| 211 | 721 893,84 | 1 380 165,71 | | 2,50 | |
| 212 | 721 894,05 | 1 380 166,68 | | 2,50 | |

Раздел 2

Сведения о местоположении границ объекта

| 1 | 2 | 3 | 4 | 5 | 6 |
|-----|------------|--------------|---------------------|------|---|
| 213 | 721 894,17 | 1 380 167,68 | | 2,50 | |
| 214 | 721 894,19 | 1 380 168,68 | | 2,50 | |
| 215 | 721 894,11 | 1 380 169,67 | | 2,50 | |
| 216 | 721 893,94 | 1 380 170,66 | | 2,50 | |
| 217 | 721 893,68 | 1 380 171,63 | | 2,50 | |
| 218 | 721 893,33 | 1 380 172,56 | | 2,50 | |
| 219 | 721 892,89 | 1 380 173,46 | | 2,50 | |
| 220 | 721 892,37 | 1 380 174,31 | | 2,50 | |
| 221 | 721 891,76 | 1 380 175,11 | | 2,50 | |
| 222 | 721 891,09 | 1 380 175,85 | | 2,50 | |
| 223 | 721 890,35 | 1 380 176,52 | | 2,50 | |
| 224 | 721 889,54 | 1 380 177,11 | | 2,50 | |
| 225 | 721 888,69 | 1 380 177,63 | | 2,50 | |
| 226 | 721 887,79 | 1 380 178,06 | | 2,50 | |
| 227 | 721 881,84 | 1 380 180,58 | | 2,50 | |
| 228 | 721 881,11 | 1 380 180,86 | | 2,50 | |
| 229 | 721 880,15 | 1 380 181,13 | | 2,50 | |
| 230 | 721 879,17 | 1 380 181,31 | | 2,50 | |
| 231 | 721 878,17 | 1 380 181,40 | | 2,50 | |
| 232 | 721 818,10 | 1 380 183,83 | | 2,50 | |
| 233 | 721 764,77 | 1 380 186,01 | | 2,50 | |
| 234 | 721 715,30 | 1 380 187,98 | | 2,50 | |
| 235 | 721 663,43 | 1 380 189,90 | | 2,50 | |
| 236 | 721 613,24 | 1 380 192,02 | | 2,50 | |
| 237 | 721 561,67 | 1 380 194,02 | | 2,50 | |
| 238 | 721 514,57 | 1 380 195,92 | | 2,50 | |
| 239 | 721 464,36 | 1 380 197,92 | | 2,50 | |
| 240 | 721 407,59 | 1 380 200,30 | Аналитический метод | 2,50 | — |
| 241 | 721 362,26 | 1 380 202,01 | | 2,50 | |
| 242 | 721 309,82 | 1 380 204,11 | | 2,50 | |
| 243 | 721 263,96 | 1 380 206,03 | | 2,50 | |
| 244 | 721 211,67 | 1 380 207,99 | | 2,50 | |
| 245 | 721 161,44 | 1 380 210,20 | | 2,50 | |
| 246 | 721 115,86 | 1 380 212,03 | | 2,50 | |
| 247 | 721 057,39 | 1 380 214,52 | | 2,50 | |
| 248 | 721 003,54 | 1 380 216,58 | | 2,50 | |
| 249 | 720 949,88 | 1 380 218,86 | | 2,50 | |
| 250 | 720 899,00 | 1 380 220,87 | | 2,50 | |
| 251 | 720 847,84 | 1 380 223,07 | | 2,50 | |
| 252 | 720 804,96 | 1 380 224,95 | | 2,50 | |
| 253 | 720 757,16 | 1 380 226,70 | | 2,50 | |
| 254 | 720 709,14 | 1 380 228,86 | | 2,50 | |
| 255 | 720 664,96 | 1 380 230,62 | | 2,50 | |
| 256 | 720 606,20 | 1 380 232,86 | | 2,50 | |
| 257 | 720 566,56 | 1 380 234,63 | | 2,50 | |
| 258 | 720 505,71 | 1 380 237,07 | | 2,50 | |
| 259 | 720 471,76 | 1 380 238,50 | | 2,50 | |
| 260 | 720 432,07 | 1 380 240,08 | | 2,50 | |
| 261 | 720 387,18 | 1 380 241,38 | | 2,50 | |
| 262 | 720 386,91 | 1 380 241,38 | | 2,50 | |
| 263 | 720 386,66 | 1 380 241,38 | | 2,50 | |
| 264 | 720 386,44 | 1 380 241,37 | | 2,50 | |
| 265 | 720 386,20 | 1 380 241,37 | | 2,50 | |
| 266 | 720 385,93 | 1 380 241,34 | | 2,50 | |
| 267 | 720 385,66 | 1 380 241,32 | | 2,50 | |

Раздел 2

Сведения о местоположении границ объекта

| 1 | 2 | 3 | 4 | 5 | 6 |
|-----|------------|--------------|---------------------|------|---|
| 268 | 720 385,44 | 1 380 241,28 | Аналитический метод | 2,50 | — |
| 269 | 720 385,21 | 1 380 241,25 | | 2,50 | |
| 270 | 720 384,95 | 1 380 241,20 | | 2,50 | |
| 271 | 720 384,68 | 1 380 241,15 | | 2,50 | |
| 272 | 720 384,45 | 1 380 241,10 | | 2,50 | |
| 273 | 720 384,23 | 1 380 241,05 | | 2,50 | |
| 274 | 720 383,97 | 1 380 240,97 | | 2,50 | |
| 275 | 720 383,71 | 1 380 240,90 | | 2,50 | |
| 276 | 720 383,50 | 1 380 240,82 | | 2,50 | |
| 277 | 720 383,28 | 1 380 240,75 | | 2,50 | |
| 278 | 720 383,03 | 1 380 240,65 | | 2,50 | |
| 279 | 720 382,77 | 1 380 240,55 | | 2,50 | |
| 280 | 720 382,56 | 1 380 240,45 | | 2,50 | |
| 281 | 720 382,35 | 1 380 240,36 | | 2,50 | |
| 282 | 720 382,12 | 1 380 240,24 | | 2,50 | |
| 283 | 720 381,87 | 1 380 240,12 | | 2,50 | |
| 284 | 720 381,67 | 1 380 240,00 | | 2,50 | |
| 285 | 720 381,47 | 1 380 239,89 | | 2,50 | |
| 286 | 720 381,25 | 1 380 239,74 | | 2,50 | |
| 287 | 720 381,02 | 1 380 239,60 | | 2,50 | |
| 288 | 720 334,39 | 1 380 208,27 | | 2,50 | |
| 289 | 720 298,96 | 1 380 183,90 | | 2,50 | |
| 290 | 720 285,25 | 1 380 227,44 | | 2,50 | |
| 291 | 720 262,55 | 1 380 299,53 | | 2,50 | |
| 292 | 720 248,69 | 1 380 362,47 | | 2,50 | |
| 293 | 720 232,22 | 1 380 438,71 | | 2,50 | |
| 294 | 720 215,90 | 1 380 512,70 | | 2,50 | |
| 295 | 720 200,27 | 1 380 584,69 | | 2,50 | |
| 296 | 720 186,27 | 1 380 648,26 | | 2,50 | |
| 297 | 720 170,46 | 1 380 720,46 | | 2,50 | |
| 298 | 720 159,70 | 1 380 770,44 | | 2,50 | |
| 299 | 720 144,30 | 1 380 839,81 | | 2,50 | |
| 300 | 720 132,44 | 1 380 895,83 | 2,50 | | |
| 301 | 720 118,59 | 1 380 958,84 | 2,50 | | |
| 302 | 720 118,21 | 1 380 960,16 | 2,50 | | |
| 303 | 720 117,82 | 1 380 961,08 | 2,50 | | |
| 304 | 720 117,35 | 1 380 961,96 | 2,50 | | |
| 305 | 720 116,80 | 1 380 962,79 | 2,50 | | |
| 306 | 720 116,17 | 1 380 963,57 | 2,50 | | |
| 307 | 720 115,47 | 1 380 964,29 | 2,50 | | |
| 308 | 720 114,70 | 1 380 964,93 | 2,50 | | |
| 309 | 720 113,88 | 1 380 965,50 | 2,50 | | |
| 310 | 720 113,01 | 1 380 965,98 | 2,50 | | |
| 311 | 720 112,09 | 1 380 966,39 | 2,50 | | |
| 312 | 720 111,14 | 1 380 966,70 | 2,50 | | |
| 313 | 720 059,17 | 1 380 981,13 | 2,50 | | |
| 314 | 720 059,03 | 1 380 981,16 | 2,50 | | |
| 315 | 720 034,75 | 1 380 987,54 | 2,50 | | |
| 316 | 720 041,46 | 1 381 009,18 | 2,50 | | |
| 317 | 720 050,29 | 1 381 012,63 | 2,50 | | |
| 318 | 720 051,18 | 1 381 013,03 | 2,50 | | |
| 319 | 720 052,05 | 1 381 013,52 | 2,50 | | |
| 320 | 720 052,87 | 1 381 014,09 | 2,50 | | |
| 321 | 720 053,64 | 1 381 014,74 | 2,50 | | |
| 322 | 720 054,33 | 1 381 015,46 | 2,50 | | |

Раздел 2

Сведения о местоположении границ объекта

| 1 | 2 | 3 | 4 | 5 | 6 |
|----------|------------|--------------|---------------------|----------|----------|
| 323 | 720 054,96 | 1 381 016,24 | Аналитический метод | 2,50 | — |
| 324 | 720 055,51 | 1 381 017,07 | | 2,50 | |
| 325 | 720 055,98 | 1 381 017,96 | | 2,50 | |
| 326 | 720 056,36 | 1 381 018,88 | | 2,50 | |
| 327 | 720 056,65 | 1 381 019,84 | | 2,50 | |
| 328 | 720 056,85 | 1 381 020,82 | | 2,50 | |
| 329 | 720 056,95 | 1 381 021,81 | | 2,50 | |
| 330 | 720 056,96 | 1 381 022,81 | | 2,50 | |
| 331 | 720 056,88 | 1 381 023,81 | | 2,50 | |
| 332 | 720 056,70 | 1 381 024,79 | | 2,50 | |
| 333 | 720 056,43 | 1 381 025,75 | | 2,50 | |
| 334 | 720 056,06 | 1 381 026,69 | | 2,50 | |
| 335 | 720 055,61 | 1 381 027,58 | | 2,50 | |
| 336 | 720 055,08 | 1 381 028,42 | | 2,50 | |
| 337 | 720 054,47 | 1 381 029,22 | | 2,50 | |
| 338 | 720 053,79 | 1 381 029,95 | | 2,50 | |
| 339 | 720 053,04 | 1 381 030,61 | | 2,50 | |
| 340 | 720 052,23 | 1 381 031,20 | | 2,50 | |
| 341 | 720 051,37 | 1 381 031,70 | | 2,50 | |
| 342 | 720 050,46 | 1 381 032,13 | | 2,50 | |
| 343 | 720 049,52 | 1 381 032,46 | | 2,50 | |
| 344 | 720 048,55 | 1 381 032,71 | | 2,50 | |
| 345 | 720 047,56 | 1 381 032,86 | | 2,50 | |
| 346 | 720 046,56 | 1 381 032,91 | | 2,50 | |
| 347 | 720 045,56 | 1 381 032,88 | | 2,50 | |
| 348 | 720 044,57 | 1 381 032,74 | | 2,50 | |
| 349 | 720 043,60 | 1 381 032,51 | | 2,50 | |
| 350 | 720 042,65 | 1 381 032,20 | | 2,50 | |
| 351 | 720 029,10 | 1 381 026,90 | | 2,50 | |
| 352 | 720 027,82 | 1 381 026,30 | | 2,50 | |
| 353 | 720 026,97 | 1 381 025,77 | | 2,50 | |
| 354 | 720 026,17 | 1 381 025,16 | | 2,50 | |
| 355 | 720 025,44 | 1 381 024,48 | | 2,50 | |
| 356 | 720 024,77 | 1 381 023,74 | | 2,50 | |
| 357 | 720 024,18 | 1 381 022,93 | | 2,50 | |
| 358 | 720 023,67 | 1 381 022,07 | | 2,50 | |
| 359 | 720 023,24 | 1 381 021,17 | | 2,50 | |
| 360 | 720 022,90 | 1 381 020,23 | 2,50 | | |
| 361 | 720 012,80 | 1 380 987,65 | 2,50 | | |
| 362 | 719 964,36 | 1 380 964,42 | 2,50 | | |
| 363 | 719 915,92 | 1 380 941,34 | 2,50 | | |
| 364 | 719 844,96 | 1 380 907,43 | 2,50 | | |
| 365 | 719 781,11 | 1 380 876,96 | 2,50 | | |
| 366 | 719 715,38 | 1 380 846,01 | 2,50 | | |
| 367 | 719 649,62 | 1 380 814,36 | 2,50 | | |
| 368 | 719 583,92 | 1 380 783,11 | 2,50 | | |
| 369 | 719 517,12 | 1 380 751,16 | 2,50 | | |
| 370 | 719 453,06 | 1 380 720,88 | 2,50 | | |
| 371 | 719 389,32 | 1 380 725,63 | 2,50 | | |
| 372 | 719 324,13 | 1 380 730,42 | 2,50 | | |
| 373 | 719 259,96 | 1 380 735,45 | 2,50 | | |
| 374 | 719 193,86 | 1 380 740,21 | 2,50 | | |
| 375 | 719 138,65 | 1 380 744,24 | 2,50 | | |
| 376 | 719 082,08 | 1 380 748,62 | 2,50 | | |
| 377 | 719 026,40 | 1 380 752,79 | 2,50 | | |

Раздел 2

Сведения о местоположении границ объекта

| 1 | 2 | 3 | 4 | 5 | 6 |
|----------|------------|--------------|---------------------|----------|----------|
| 378 | 718 989,86 | 1 380 755,47 | Аналитический метод | 2,50 | — |
| 379 | 719 005,13 | 1 380 796,72 | | 2,50 | |
| 380 | 719 026,15 | 1 380 854,26 | | 2,50 | |
| 381 | 719 047,30 | 1 380 913,64 | | 2,50 | |
| 382 | 719 069,13 | 1 380 972,36 | | 2,50 | |
| 383 | 719 069,53 | 1 380 973,68 | | 2,50 | |
| 384 | 719 069,70 | 1 380 974,66 | | 2,50 | |
| 385 | 719 069,79 | 1 380 975,66 | | 2,50 | |
| 386 | 719 069,77 | 1 380 976,66 | | 2,50 | |
| 387 | 719 069,67 | 1 380 977,65 | | 2,50 | |
| 388 | 719 069,46 | 1 380 978,63 | | 2,50 | |
| 389 | 719 054,28 | 1 381 037,87 | | 2,50 | |
| 390 | 719 038,46 | 1 381 097,16 | | 2,50 | |
| 391 | 719 026,33 | 1 381 145,06 | | 2,50 | |
| 392 | 719 026,14 | 1 381 145,71 | | 2,50 | |
| 393 | 719 024,33 | 1 381 151,30 | | 2,50 | |
| 394 | 719 023,99 | 1 381 152,22 | | 2,50 | |
| 395 | 719 023,55 | 1 381 153,11 | | 2,50 | |
| 396 | 719 023,03 | 1 381 153,97 | | 2,50 | |
| 397 | 719 022,43 | 1 381 154,77 | | 2,50 | |
| 398 | 719 021,76 | 1 381 155,51 | | 2,50 | |
| 399 | 719 021,01 | 1 381 156,18 | | 2,50 | |
| 400 | 719 020,21 | 1 381 156,78 | | 2,50 | |
| 401 | 719 019,36 | 1 381 157,30 | | 2,50 | |
| 402 | 719 018,46 | 1 381 157,73 | | 2,50 | |
| 403 | 719 017,52 | 1 381 158,08 | | 2,50 | |
| 404 | 719 016,55 | 1 381 158,34 | | 2,50 | |
| 405 | 719 015,57 | 1 381 158,50 | | 2,50 | |
| 406 | 719 014,57 | 1 381 158,57 | | 2,50 | |
| 407 | 719 013,57 | 1 381 158,54 | | 2,50 | |
| 408 | 719 012,58 | 1 381 158,42 | | 2,50 | |
| 409 | 719 011,60 | 1 381 158,21 | | 2,50 | |
| 410 | 719 010,65 | 1 381 157,90 | | 2,50 | |
| 411 | 719 009,73 | 1 381 157,51 | | 2,50 | |
| 412 | 719 008,85 | 1 381 157,02 | | 2,50 | |
| 413 | 719 008,03 | 1 381 156,46 | | 2,50 | |
| 414 | 719 007,26 | 1 381 155,82 | | 2,50 | |
| 415 | 719 006,55 | 1 381 155,11 | | 2,50 | |
| 416 | 719 005,92 | 1 381 154,34 | | 2,50 | |
| 417 | 719 005,36 | 1 381 153,51 | | 2,50 | |
| 418 | 719 004,88 | 1 381 152,63 | | 2,50 | |
| 419 | 719 004,49 | 1 381 151,71 | | 2,50 | |
| 420 | 719 004,19 | 1 381 150,76 | | 2,50 | |
| 421 | 719 003,98 | 1 381 149,78 | 2,50 | | |
| 422 | 719 003,87 | 1 381 148,79 | 2,50 | | |
| 423 | 719 003,84 | 1 381 147,79 | 2,50 | | |
| 424 | 719 003,92 | 1 381 146,79 | 2,50 | | |
| 425 | 719 004,09 | 1 381 145,81 | 2,50 | | |
| 426 | 719 004,35 | 1 381 144,84 | 2,50 | | |
| 427 | 719 006,05 | 1 381 139,58 | 2,50 | | |
| 428 | 719 018,11 | 1 381 091,94 | 2,50 | | |
| 429 | 719 018,15 | 1 381 091,81 | 2,50 | | |
| 430 | 719 033,97 | 1 381 032,51 | 2,50 | | |
| 431 | 719 048,31 | 1 380 976,60 | 2,50 | | |
| 432 | 719 027,59 | 1 380 920,89 | 2,50 | | |

Раздел 2

Сведения о местоположении границ объекта

| 1 | 2 | 3 | 4 | 5 | 6 |
|-----|------------|--------------|---------------------|------|---|
| 433 | 719 027,54 | 1 380 920,75 | Аналитический метод | 2,50 | — |
| 434 | 719 006,38 | 1 380 861,34 | | 2,50 | |
| 435 | 718 985,42 | 1 380 803,96 | | 2,50 | |
| 436 | 718 968,77 | 1 380 758,97 | | 2,50 | |
| 437 | 718 952,54 | 1 380 763,95 | | 2,50 | |
| 438 | 718 939,94 | 1 380 768,66 | | 2,50 | |
| 439 | 718 939,48 | 1 380 768,82 | | 2,50 | |
| 440 | 718 909,44 | 1 380 778,49 | | 2,50 | |
| 441 | 718 868,63 | 1 380 791,74 | | 2,50 | |
| 442 | 718 868,24 | 1 380 791,84 | | 2,50 | |
| 443 | 718 865,39 | 1 380 844,79 | | 2,50 | |
| 444 | 718 865,29 | 1 380 845,76 | | 2,50 | |
| 445 | 718 865,10 | 1 380 846,74 | | 2,50 | |
| 446 | 718 864,81 | 1 380 847,70 | | 2,50 | |
| 447 | 718 864,44 | 1 380 848,63 | | 2,50 | |
| 448 | 718 863,97 | 1 380 849,52 | | 2,50 | |
| 449 | 718 863,43 | 1 380 850,36 | | 2,50 | |
| 450 | 718 862,81 | 1 380 851,14 | | 2,50 | |
| 451 | 718 862,12 | 1 380 851,86 | | 2,50 | |
| 452 | 718 861,36 | 1 380 852,51 | | 2,50 | |
| 453 | 718 860,54 | 1 380 853,09 | | 2,50 | |
| 454 | 718 859,67 | 1 380 853,58 | | 2,50 | |
| 455 | 718 858,76 | 1 380 853,99 | | 2,50 | |
| 456 | 718 857,81 | 1 380 854,32 | | 2,50 | |
| 457 | 718 856,84 | 1 380 854,55 | | 2,50 | |
| 458 | 718 855,85 | 1 380 854,69 | | 2,50 | |
| 459 | 718 854,85 | 1 380 854,73 | | 2,50 | |
| 460 | 718 853,85 | 1 380 854,68 | | 2,50 | |
| 461 | 718 852,86 | 1 380 854,53 | | 2,50 | |
| 462 | 718 851,89 | 1 380 854,29 | | 2,50 | |
| 463 | 718 850,95 | 1 380 853,96 | | 2,50 | |
| 464 | 718 850,04 | 1 380 853,54 | | 2,50 | |
| 465 | 718 849,18 | 1 380 853,03 | | 2,50 | |
| 466 | 718 848,37 | 1 380 852,45 | | 2,50 | |
| 467 | 718 847,61 | 1 380 851,79 | | 2,50 | |
| 468 | 718 846,93 | 1 380 851,06 | | 2,50 | |
| 469 | 718 846,31 | 1 380 850,27 | | 2,50 | |
| 470 | 718 845,78 | 1 380 849,43 | | 2,50 | |
| 471 | 718 845,33 | 1 380 848,53 | | 2,50 | |
| 472 | 718 844,96 | 1 380 847,60 | | 2,50 | |
| 473 | 718 844,68 | 1 380 846,64 | | 2,50 | |
| 474 | 718 844,50 | 1 380 845,66 | | 2,50 | |
| 475 | 718 844,41 | 1 380 844,66 | | 2,50 | |
| 476 | 718 844,42 | 1 380 843,66 | | 2,50 | |
| 477 | 718 846,21 | 1 380 810,43 | | 2,50 | |
| 478 | 718 838,10 | 1 380 818,65 | | 2,50 | |
| 479 | 718 837,85 | 1 380 818,90 | | 2,50 | |
| 480 | 718 812,48 | 1 380 842,93 | | 2,50 | |
| 481 | 718 812,11 | 1 380 843,26 | 2,50 | | |
| 482 | 718 811,32 | 1 380 843,88 | 2,50 | | |
| 483 | 718 810,48 | 1 380 844,42 | 2,50 | | |
| 484 | 718 809,59 | 1 380 844,87 | 2,50 | | |
| 485 | 718 808,66 | 1 380 845,24 | 2,50 | | |
| 486 | 718 807,70 | 1 380 845,52 | 2,50 | | |
| 487 | 718 806,72 | 1 380 845,70 | 2,50 | | |

Раздел 2

Сведения о местоположении границ объекта

| 1 | 2 | 3 | 4 | 5 | 6 |
|-----|------------|--------------|---------------------|------|---|
| 488 | 718 805,72 | 1 380 845,79 | Аналитический метод | 2,50 | — |
| 489 | 718 804,72 | 1 380 845,79 | | 2,50 | |
| 490 | 718 745,23 | 1 380 842,72 | | 2,50 | |
| 491 | 718 744,78 | 1 380 842,69 | | 2,50 | |
| 492 | 718 738,44 | 1 380 842,09 | | 2,50 | |
| 493 | 718 737,47 | 1 380 841,95 | | 2,50 | |
| 494 | 718 736,50 | 1 380 841,72 | | 2,50 | |
| 495 | 718 735,55 | 1 380 841,40 | | 2,50 | |
| 496 | 718 734,64 | 1 380 840,99 | | 2,50 | |
| 497 | 718 733,77 | 1 380 840,49 | | 2,50 | |
| 498 | 718 732,96 | 1 380 839,91 | | 2,50 | |
| 499 | 718 732,20 | 1 380 839,26 | | 2,50 | |
| 500 | 718 731,51 | 1 380 838,54 | | 2,50 | |
| 501 | 718 730,89 | 1 380 837,75 | | 2,50 | |
| 502 | 718 730,34 | 1 380 836,91 | | 2,50 | |
| 503 | 718 729,88 | 1 380 836,03 | | 2,50 | |
| 504 | 718 729,51 | 1 380 835,10 | | 2,50 | |
| 505 | 718 729,22 | 1 380 834,14 | | 2,50 | |
| 506 | 718 729,03 | 1 380 833,16 | | 2,50 | |
| 507 | 718 728,93 | 1 380 832,16 | | 2,50 | |
| 508 | 718 728,93 | 1 380 831,16 | | 2,50 | |
| 509 | 718 729,02 | 1 380 830,17 | | 2,50 | |
| 510 | 718 729,21 | 1 380 829,19 | | 2,50 | |
| 511 | 718 729,49 | 1 380 828,23 | | 2,50 | |
| 512 | 718 729,86 | 1 380 827,30 | | 2,50 | |
| 513 | 718 730,32 | 1 380 826,41 | | 2,50 | |
| 514 | 718 730,85 | 1 380 825,56 | | 2,50 | |
| 515 | 718 731,47 | 1 380 824,78 | | 2,50 | |
| 516 | 718 732,16 | 1 380 824,05 | | 2,50 | |
| 517 | 718 732,91 | 1 380 823,40 | | 2,50 | |
| 518 | 718 733,73 | 1 380 822,81 | | 2,50 | |
| 519 | 718 734,59 | 1 380 822,31 | | 2,50 | |
| 520 | 718 735,50 | 1 380 821,90 | | 2,50 | |
| 521 | 718 736,45 | 1 380 821,57 | | 2,50 | |
| 522 | 718 737,42 | 1 380 821,33 | | 2,50 | |
| 523 | 718 738,41 | 1 380 821,19 | | 2,50 | |
| 524 | 718 739,41 | 1 380 821,14 | | 2,50 | |
| 525 | 718 740,40 | 1 380 821,18 | | 2,50 | |
| 526 | 718 746,53 | 1 380 821,76 | | 2,50 | |
| 527 | 718 801,31 | 1 380 824,59 | | 2,50 | |
| 528 | 718 823,28 | 1 380 803,78 | | 2,50 | |
| 529 | 718 842,96 | 1 380 783,82 | | 2,50 | |
| 530 | 718 816,66 | 1 380 760,35 | 2,50 | | |
| 531 | 718 779,07 | 1 380 725,97 | 2,50 | | |
| 532 | 718 738,86 | 1 380 688,71 | 2,50 | | |
| 533 | 718 710,63 | 1 380 663,46 | 2,50 | | |
| 534 | 718 710,45 | 1 380 663,30 | 2,50 | | |
| 535 | 718 683,49 | 1 380 638,04 | 2,50 | | |
| 536 | 718 645,27 | 1 380 638,25 | 2,50 | | |
| 537 | 718 603,43 | 1 380 638,20 | 2,50 | | |
| 538 | 718 561,54 | 1 380 638,41 | 2,50 | | |
| 539 | 718 560,81 | 1 380 666,20 | 2,50 | | |
| 540 | 718 560,81 | 1 380 666,39 | 2,50 | | |
| 541 | 718 558,56 | 1 380 716,61 | 2,50 | | |
| 542 | 718 556,64 | 1 380 757,84 | 2,50 | | |

Раздел 2

Сведения о местоположении границ объекта

| 1 | 2 | 3 | 4 | 5 | 6 |
|-----|------------|--------------|---------------------|------|---|
| 543 | 718 556,58 | 1 380 758,59 | Аналитический метод | 2,50 | — |
| 544 | 718 556,41 | 1 380 759,58 | | 2,50 | |
| 545 | 718 556,15 | 1 380 760,55 | | 2,50 | |
| 546 | 718 555,80 | 1 380 761,48 | | 2,50 | |
| 547 | 718 555,37 | 1 380 762,38 | | 2,50 | |
| 548 | 718 554,85 | 1 380 763,24 | | 2,50 | |
| 549 | 718 554,25 | 1 380 764,04 | | 2,50 | |
| 550 | 718 553,57 | 1 380 764,78 | | 2,50 | |
| 551 | 718 552,83 | 1 380 765,45 | | 2,50 | |
| 552 | 718 552,03 | 1 380 766,05 | | 2,50 | |
| 553 | 718 551,18 | 1 380 766,57 | | 2,50 | |
| 554 | 718 550,28 | 1 380 767,00 | | 2,50 | |
| 555 | 718 549,34 | 1 380 767,35 | | 2,50 | |
| 556 | 718 548,37 | 1 380 767,61 | | 2,50 | |
| 557 | 718 547,39 | 1 380 767,77 | | 2,50 | |
| 558 | 718 546,39 | 1 380 767,84 | | 2,50 | |
| 559 | 718 496,33 | 1 380 768,97 | | 2,50 | |
| 560 | 718 495,35 | 1 380 768,95 | | 2,50 | |
| 561 | 718 494,36 | 1 380 768,83 | | 2,50 | |
| 562 | 718 493,38 | 1 380 768,62 | | 2,50 | |
| 563 | 718 492,43 | 1 380 768,32 | | 2,50 | |
| 564 | 718 491,51 | 1 380 767,93 | | 2,50 | |
| 565 | 718 490,63 | 1 380 767,45 | | 2,50 | |
| 566 | 718 489,80 | 1 380 766,89 | | 2,50 | |
| 567 | 718 489,03 | 1 380 766,25 | | 2,50 | |
| 568 | 718 488,32 | 1 380 765,54 | | 2,50 | |
| 569 | 718 487,69 | 1 380 764,77 | | 2,50 | |
| 570 | 718 487,13 | 1 380 763,95 | | 2,50 | |
| 571 | 718 486,65 | 1 380 763,07 | | 2,50 | |
| 572 | 718 486,25 | 1 380 762,15 | | 2,50 | |
| 573 | 718 485,95 | 1 380 761,20 | | 2,50 | |
| 574 | 718 485,74 | 1 380 760,22 | | 2,50 | |
| 575 | 718 485,62 | 1 380 759,23 | | 2,50 | |
| 576 | 718 485,59 | 1 380 758,23 | | 2,50 | |
| 577 | 718 485,66 | 1 380 757,23 | | 2,50 | |
| 578 | 718 485,83 | 1 380 756,24 | | 2,50 | |
| 579 | 718 486,09 | 1 380 755,28 | | 2,50 | |
| 580 | 718 486,44 | 1 380 754,34 | | 2,50 | |
| 581 | 718 486,88 | 1 380 753,44 | | 2,50 | |
| 582 | 718 487,40 | 1 380 752,59 | | 2,50 | |
| 583 | 718 488,00 | 1 380 751,79 | | 2,50 | |
| 584 | 718 488,67 | 1 380 751,05 | | 2,50 | |
| 585 | 718 489,41 | 1 380 750,38 | | 2,50 | |
| 586 | 718 490,21 | 1 380 749,78 | | 2,50 | |
| 587 | 718 491,07 | 1 380 749,26 | | 2,50 | |
| 588 | 718 491,97 | 1 380 748,82 | | 2,50 | |
| 589 | 718 492,90 | 1 380 748,47 | | 2,50 | |
| 590 | 718 493,87 | 1 380 748,21 | | 2,50 | |
| 591 | 718 494,86 | 1 380 748,05 | | 2,50 | |
| 592 | 718 495,85 | 1 380 747,98 | | 2,50 | |
| 593 | 718 536,12 | 1 380 747,07 | | 2,50 | |
| 594 | 718 537,59 | 1 380 715,63 | | 2,50 | |
| 595 | 718 539,82 | 1 380 665,56 | | 2,50 | |
| 596 | 718 540,53 | 1 380 638,42 | | 2,50 | |
| 597 | 718 506,32 | 1 380 638,29 | | 2,50 | |

Раздел 2

Сведения о местоположении границ объекта

| 1 | 2 | 3 | 4 | 5 | 6 |
|-----|------------|--------------|---------------------|------|---|
| 598 | 718 461,08 | 1 380 638,60 | Аналитический метод | 2,50 | — |
| 599 | 718 424,19 | 1 380 638,45 | | 2,50 | |
| 600 | 718 385,53 | 1 380 638,91 | | 2,50 | |
| 601 | 718 333,54 | 1 380 639,04 | | 2,50 | |
| 602 | 718 282,80 | 1 380 639,23 | | 2,50 | |
| 603 | 718 237,93 | 1 380 639,25 | | 2,50 | |
| 604 | 718 189,92 | 1 380 639,23 | | 2,50 | |
| 605 | 718 150,25 | 1 380 639,52 | | 2,50 | |
| 606 | 718 151,46 | 1 380 655,07 | | 2,50 | |
| 607 | 718 153,47 | 1 380 684,87 | | 2,50 | |
| 608 | 718 156,04 | 1 380 723,48 | | 2,50 | |
| 609 | 718 159,27 | 1 380 768,40 | | 2,50 | |
| 610 | 718 161,83 | 1 380 809,56 | | 2,50 | |
| 611 | 718 161,85 | 1 380 810,07 | | 2,50 | |
| 612 | 718 161,82 | 1 380 811,07 | | 2,50 | |
| 613 | 718 161,69 | 1 380 812,06 | | 2,50 | |
| 614 | 718 161,47 | 1 380 813,04 | | 2,50 | |
| 615 | 718 161,15 | 1 380 813,99 | | 2,50 | |
| 616 | 718 160,75 | 1 380 814,90 | | 2,50 | |
| 617 | 718 160,26 | 1 380 815,77 | | 2,50 | |
| 618 | 718 159,69 | 1 380 816,60 | | 2,50 | |
| 619 | 718 159,05 | 1 380 817,36 | | 2,50 | |
| 620 | 718 158,33 | 1 380 818,06 | | 2,50 | |
| 621 | 718 157,55 | 1 380 818,69 | | 2,50 | |
| 622 | 718 156,72 | 1 380 819,24 | | 2,50 | |
| 623 | 718 109,00 | 1 380 847,61 | | 2,50 | |
| 624 | 718 095,71 | 1 380 903,86 | | 2,50 | |
| 625 | 718 080,09 | 1 380 967,86 | | 2,50 | |
| 626 | 718 079,73 | 1 380 969,05 | | 2,50 | |
| 627 | 718 079,33 | 1 380 969,97 | | 2,50 | |
| 628 | 718 077,24 | 1 380 974,25 | | 2,50 | |
| 629 | 718 076,78 | 1 380 975,11 | | 2,50 | |
| 630 | 718 076,22 | 1 380 975,93 | | 2,50 | |
| 631 | 718 075,58 | 1 380 976,71 | | 2,50 | |
| 632 | 718 074,88 | 1 380 977,41 | | 2,50 | |
| 633 | 718 074,11 | 1 380 978,05 | | 2,50 | |
| 634 | 718 073,28 | 1 380 978,61 | | 2,50 | |
| 635 | 718 072,40 | 1 380 979,09 | | 2,50 | |
| 636 | 718 071,48 | 1 380 979,49 | | 2,50 | |
| 637 | 718 070,53 | 1 380 979,79 | | 2,50 | |
| 638 | 718 069,55 | 1 380 980,01 | | 2,50 | |
| 639 | 718 068,56 | 1 380 980,12 | | 2,50 | |
| 640 | 718 067,56 | 1 380 980,15 | | 2,50 | |
| 641 | 718 066,56 | 1 380 980,08 | | 2,50 | |
| 642 | 718 065,58 | 1 380 979,91 | | 2,50 | |
| 643 | 718 064,61 | 1 380 979,65 | | 2,50 | |
| 644 | 718 063,67 | 1 380 979,30 | | 2,50 | |
| 645 | 718 062,77 | 1 380 978,87 | | 2,50 | |
| 646 | 718 061,92 | 1 380 978,35 | | 2,50 | |
| 647 | 718 061,12 | 1 380 977,75 | | 2,50 | |
| 648 | 718 060,38 | 1 380 977,08 | | 2,50 | |
| 649 | 718 059,71 | 1 380 976,34 | | 2,50 | |
| 650 | 718 059,11 | 1 380 975,53 | 2,50 | | |
| 651 | 718 058,59 | 1 380 974,68 | 2,50 | | |
| 652 | 718 058,15 | 1 380 973,78 | 2,50 | | |

Раздел 2

Сведения о местоположении границ объекта

| 1 | 2 | 3 | 4 | 5 | 6 |
|-----|------------|--------------|---------------------|------|---|
| 653 | 718 057,80 | 1 380 972,84 | Аналитический метод | 2,50 | — |
| 654 | 718 057,54 | 1 380 971,88 | | 2,50 | |
| 655 | 718 057,38 | 1 380 970,89 | | 2,50 | |
| 656 | 718 057,31 | 1 380 969,89 | | 2,50 | |
| 657 | 718 057,33 | 1 380 968,89 | | 2,50 | |
| 658 | 718 057,45 | 1 380 967,90 | | 2,50 | |
| 659 | 718 057,67 | 1 380 966,92 | | 2,50 | |
| 660 | 718 057,97 | 1 380 965,97 | | 2,50 | |
| 661 | 718 058,37 | 1 380 965,05 | | 2,50 | |
| 662 | 718 059,96 | 1 380 961,78 | | 2,50 | |
| 663 | 718 075,31 | 1 380 898,91 | | 2,50 | |
| 664 | 718 089,58 | 1 380 838,45 | | 2,50 | |
| 665 | 718 090,00 | 1 380 837,09 | | 2,50 | |
| 666 | 718 090,41 | 1 380 836,18 | | 2,50 | |
| 667 | 718 090,89 | 1 380 835,30 | | 2,50 | |
| 668 | 718 091,46 | 1 380 834,48 | | 2,50 | |
| 669 | 718 092,11 | 1 380 833,72 | | 2,50 | |
| 670 | 718 092,82 | 1 380 833,02 | | 2,50 | |
| 671 | 718 093,60 | 1 380 832,39 | | 2,50 | |
| 672 | 718 094,44 | 1 380 831,84 | | 2,50 | |
| 673 | 718 140,47 | 1 380 804,47 | | 2,50 | |
| 674 | 718 138,31 | 1 380 769,76 | | 2,50 | |
| 675 | 718 135,09 | 1 380 724,91 | | 2,50 | |
| 676 | 718 132,51 | 1 380 686,28 | | 2,50 | |
| 677 | 718 130,51 | 1 380 656,53 | | 2,50 | |
| 678 | 718 129,22 | 1 380 639,93 | | 2,50 | |
| 679 | 718 081,68 | 1 380 641,47 | | 2,50 | |
| 680 | 718 080,90 | 1 380 641,47 | | 2,50 | |
| 681 | 718 027,74 | 1 380 639,25 | | 2,50 | |
| 682 | 717 997,23 | 1 380 639,26 | | 2,50 | |
| 683 | 717 996,29 | 1 380 653,46 | | 2,50 | |
| 684 | 717 996,28 | 1 380 658,08 | | 2,50 | |
| 685 | 717 996,23 | 1 380 659,06 | | 2,50 | |
| 686 | 717 996,08 | 1 380 660,05 | | 2,50 | |
| 687 | 717 995,85 | 1 380 661,02 | | 2,50 | |
| 688 | 717 995,52 | 1 380 661,96 | | 2,50 | |
| 689 | 717 995,10 | 1 380 662,87 | | 2,50 | |
| 690 | 717 994,60 | 1 380 663,74 | | 2,50 | |
| 691 | 717 994,02 | 1 380 664,55 | | 2,50 | |
| 692 | 717 993,36 | 1 380 665,31 | | 2,50 | |
| 693 | 717 992,64 | 1 380 665,99 | | 2,50 | |
| 694 | 717 991,85 | 1 380 666,61 | | 2,50 | |
| 695 | 717 991,01 | 1 380 667,15 | | 2,50 | |
| 696 | 717 990,12 | 1 380 667,61 | | 2,50 | |
| 697 | 717 989,19 | 1 380 667,98 | | 2,50 | |
| 698 | 717 988,23 | 1 380 668,26 | | 2,50 | |
| 699 | 717 987,25 | 1 380 668,44 | | 2,50 | |
| 700 | 717 986,25 | 1 380 668,54 | | 2,50 | |
| 701 | 717 985,25 | 1 380 668,53 | | 2,50 | |
| 702 | 717 984,26 | 1 380 668,44 | 2,50 | | |
| 703 | 717 983,28 | 1 380 668,25 | 2,50 | | |
| 704 | 717 982,32 | 1 380 667,96 | 2,50 | | |
| 705 | 717 981,39 | 1 380 667,59 | 2,50 | | |
| 706 | 717 980,50 | 1 380 667,13 | 2,50 | | |
| 707 | 717 979,66 | 1 380 666,58 | 2,50 | | |

Раздел 2

Сведения о местоположении границ объекта

| 1 | 2 | 3 | 4 | 5 | 6 |
|-----|------------|--------------|---------------------|------|---|
| 708 | 717 978,88 | 1 380 665,96 | Аналитический метод | 2,50 | — |
| 709 | 717 978,16 | 1 380 665,27 | | 2,50 | |
| 710 | 717 977,50 | 1 380 664,51 | | 2,50 | |
| 711 | 717 976,93 | 1 380 663,70 | | 2,50 | |
| 712 | 717 976,43 | 1 380 662,83 | | 2,50 | |
| 713 | 717 976,02 | 1 380 661,92 | | 2,50 | |
| 714 | 717 975,69 | 1 380 660,97 | | 2,50 | |
| 715 | 717 975,46 | 1 380 660,00 | | 2,50 | |
| 716 | 717 975,32 | 1 380 659,01 | | 2,50 | |
| 717 | 717 975,28 | 1 380 658,01 | | 2,50 | |
| 718 | 717 975,29 | 1 380 653,05 | | 2,50 | |
| 719 | 717 975,32 | 1 380 652,40 | | 2,50 | |
| 720 | 717 976,19 | 1 380 639,25 | | 2,50 | |
| 721 | 717 927,64 | 1 380 639,22 | | 2,50 | |
| 722 | 717 878,71 | 1 380 639,08 | | 2,50 | |
| 723 | 717 827,32 | 1 380 639,46 | | 2,50 | |
| 724 | 717 772,51 | 1 380 639,27 | | 2,50 | |
| 725 | 717 726,26 | 1 380 639,30 | | 2,50 | |
| 726 | 717 711,00 | 1 380 639,43 | | 2,50 | |
| 727 | 717 709,66 | 1 380 639,36 | | 2,50 | |
| 728 | 717 708,68 | 1 380 639,19 | | 2,50 | |
| 729 | 717 707,71 | 1 380 638,93 | | 2,50 | |
| 730 | 717 706,77 | 1 380 638,58 | | 2,50 | |
| 731 | 717 705,87 | 1 380 638,15 | | 2,50 | |
| 732 | 717 705,02 | 1 380 637,63 | | 2,50 | |
| 733 | 717 704,22 | 1 380 637,03 | | 2,50 | |
| 734 | 717 703,48 | 1 380 636,36 | | 2,50 | |
| 735 | 717 702,81 | 1 380 635,62 | | 2,50 | |
| 736 | 717 702,21 | 1 380 634,81 | | 2,50 | |
| 737 | 717 701,69 | 1 380 633,96 | | 2,50 | |
| 738 | 717 701,25 | 1 380 633,06 | | 2,50 | |
| 739 | 717 700,90 | 1 380 632,12 | | 2,50 | |
| 740 | 717 700,64 | 1 380 631,16 | | 2,50 | |
| 741 | 717 700,48 | 1 380 630,17 | | 2,50 | |
| 742 | 717 700,41 | 1 380 629,17 | | 2,50 | |
| 743 | 717 699,01 | 1 380 568,28 | | 2,50 | |
| 744 | 717 697,47 | 1 380 503,96 | | 2,50 | |
| 745 | 717 695,99 | 1 380 439,00 | | 2,50 | |
| 746 | 717 694,79 | 1 380 382,89 | | 2,50 | |
| 747 | 717 663,79 | 1 380 340,88 | | 2,50 | |
| 748 | 717 663,69 | 1 380 340,75 | | 2,50 | |
| 749 | 717 628,12 | 1 380 291,03 | | 2,50 | |
| 750 | 717 593,58 | 1 380 243,14 | | 2,50 | |
| 751 | 717 557,99 | 1 380 194,09 | | 2,50 | |
| 752 | 717 518,71 | 1 380 139,29 | | 2,50 | |
| 753 | 717 479,72 | 1 380 085,36 | | 2,50 | |
| 754 | 717 477,63 | 1 380 082,70 | | 2,50 | |
| 755 | 717 477,07 | 1 380 081,90 | | 2,50 | |
| 756 | 717 476,57 | 1 380 081,04 | | 2,50 | |
| 757 | 717 476,15 | 1 380 080,13 | | 2,50 | |
| 758 | 717 475,82 | 1 380 079,18 | | 2,50 | |
| 759 | 717 475,59 | 1 380 078,21 | | 2,50 | |
| 760 | 717 475,45 | 1 380 077,22 | | 2,50 | |
| 761 | 717 475,40 | 1 380 076,22 | | 2,50 | |
| 762 | 717 475,45 | 1 380 075,22 | | 2,50 | |

Раздел 2

Сведения о местоположении границ объекта

| 1 | 2 | 3 | 4 | 5 | 6 |
|-----|------------|--------------|---------------------|------|---|
| 763 | 717 475,59 | 1 380 074,23 | Аналитический метод | 2,50 | — |
| 764 | 717 475,82 | 1 380 073,26 | | 2,50 | |
| 765 | 717 476,15 | 1 380 072,32 | | 2,50 | |
| 766 | 717 476,57 | 1 380 071,41 | | 2,50 | |
| 767 | 717 477,07 | 1 380 070,54 | | 2,50 | |
| 768 | 717 477,65 | 1 380 069,73 | | 2,50 | |
| 769 | 717 478,30 | 1 380 068,97 | | 2,50 | |
| 770 | 717 479,03 | 1 380 068,28 | | 2,50 | |
| 771 | 717 479,81 | 1 380 067,66 | | 2,50 | |
| 772 | 717 480,66 | 1 380 067,12 | | 2,50 | |
| 773 | 717 481,55 | 1 380 066,67 | | 2,50 | |
| 774 | 717 482,47 | 1 380 066,30 | | 2,50 | |
| 775 | 717 483,43 | 1 380 066,01 | | 2,50 | |
| 776 | 717 484,42 | 1 380 065,83 | | 2,50 | |
| 777 | 717 485,41 | 1 380 065,73 | | 2,50 | |
| 778 | 717 486,41 | 1 380 065,73 | | 2,50 | |
| 779 | 717 487,41 | 1 380 065,83 | | 2,50 | |
| 780 | 717 488,39 | 1 380 066,02 | | 2,50 | |
| 781 | 717 489,35 | 1 380 066,30 | | 2,50 | |
| 782 | 717 490,28 | 1 380 066,68 | | 2,50 | |
| 783 | 717 491,16 | 1 380 067,14 | | 2,50 | |
| 784 | 717 492,00 | 1 380 067,68 | | 2,50 | |
| 785 | 717 492,79 | 1 380 068,30 | | 2,50 | |
| 786 | 717 493,51 | 1 380 068,99 | | 2,50 | |
| 787 | 717 494,16 | 1 380 069,75 | | 2,50 | |
| 788 | 717 496,38 | 1 380 072,58 | | 2,50 | |
| 789 | 717 496,62 | 1 380 072,90 | | 2,50 | |
| 790 | 717 535,76 | 1 380 127,04 | | 2,50 | |
| 791 | 717 575,04 | 1 380 181,83 | | 2,50 | |
| 792 | 717 610,61 | 1 380 230,85 | | 2,50 | |
| 793 | 717 645,19 | 1 380 278,80 | | 2,50 | |
| 794 | 717 680,73 | 1 380 328,47 | | 2,50 | |
| 795 | 717 707,13 | 1 380 364,24 | | 2,50 | |
| 796 | 717 730,58 | 1 380 345,14 | | 2,50 | |
| 797 | 717 728,33 | 1 380 285,78 | | 2,50 | |
| 798 | 717 725,84 | 1 380 221,48 | | 2,50 | |
| 799 | 717 723,58 | 1 380 162,14 | | 2,50 | |
| 800 | 717 720,97 | 1 380 101,67 | | 2,50 | |
| 801 | 717 720,96 | 1 380 101,34 | | 2,50 | |
| 802 | 717 720,92 | 1 380 097,42 | | 2,50 | |
| 803 | 717 720,95 | 1 380 096,45 | | 2,50 | |
| 804 | 717 721,08 | 1 380 095,46 | 2,50 | | |
| 805 | 717 721,30 | 1 380 094,48 | 2,50 | | |
| 806 | 717 721,61 | 1 380 093,53 | 2,50 | | |
| 807 | 717 722,02 | 1 380 092,62 | 2,50 | | |
| 808 | 717 722,51 | 1 380 091,74 | 2,50 | | |
| 809 | 717 723,07 | 1 380 090,92 | 2,50 | | |
| 810 | 717 723,72 | 1 380 090,16 | 2,50 | | |
| 811 | 717 724,43 | 1 380 089,46 | 2,50 | | |
| 812 | 717 725,21 | 1 380 088,83 | 2,50 | | |
| 813 | 717 726,05 | 1 380 088,28 | 2,50 | | |
| 814 | 717 726,93 | 1 380 087,81 | 2,50 | | |
| 815 | 717 727,85 | 1 380 087,42 | 2,50 | | |
| 816 | 717 728,81 | 1 380 087,13 | 2,50 | | |
| 817 | 717 729,79 | 1 380 086,93 | 2,50 | | |

Раздел 2

Сведения о местоположении границ объекта

| 1 | 2 | 3 | 4 | 5 | 6 |
|-----|------------|--------------|---------------------|------|---|
| 818 | 717 730,78 | 1 380 086,82 | Аналитический метод | 2,50 | — |
| 819 | 717 731,78 | 1 380 086,81 | | 2,50 | |
| 820 | 717 732,78 | 1 380 086,89 | | 2,50 | |
| 821 | 717 733,76 | 1 380 087,07 | | 2,50 | |
| 822 | 717 734,72 | 1 380 087,34 | | 2,50 | |
| 823 | 717 735,66 | 1 380 087,70 | | 2,50 | |
| 824 | 717 736,55 | 1 380 088,14 | | 2,50 | |
| 825 | 717 737,40 | 1 380 088,67 | | 2,50 | |
| 826 | 717 738,19 | 1 380 089,28 | | 2,50 | |
| 827 | 717 738,93 | 1 380 089,96 | | 2,50 | |
| 828 | 717 739,59 | 1 380 090,71 | | 2,50 | |
| 829 | 717 740,18 | 1 380 091,52 | | 2,50 | |
| 830 | 717 740,69 | 1 380 092,38 | | 2,50 | |
| 831 | 717 741,12 | 1 380 093,28 | | 2,50 | |
| 832 | 717 741,45 | 1 380 094,22 | | 2,50 | |
| 833 | 717 741,70 | 1 380 095,19 | | 2,50 | |
| 834 | 717 741,86 | 1 380 096,18 | | 2,50 | |
| 835 | 717 741,91 | 1 380 097,18 | | 2,50 | |
| 836 | 717 741,96 | 1 380 100,93 | | 2,50 | |
| 837 | 717 744,57 | 1 380 161,31 | | 2,50 | |
| 838 | 717 746,82 | 1 380 220,67 | | 2,50 | |
| 839 | 717 749,31 | 1 380 284,98 | | 2,50 | |
| 840 | 717 751,77 | 1 380 349,57 | | 2,50 | |
| 841 | 717 751,77 | 1 380 350,28 | | 2,50 | |
| 842 | 717 751,69 | 1 380 351,28 | | 2,50 | |
| 843 | 717 751,52 | 1 380 352,27 | | 2,50 | |
| 844 | 717 751,26 | 1 380 353,23 | | 2,50 | |
| 845 | 717 750,90 | 1 380 354,17 | | 2,50 | |
| 846 | 717 750,46 | 1 380 355,06 | | 2,50 | |
| 847 | 717 749,93 | 1 380 355,91 | | 2,50 | |
| 848 | 717 749,33 | 1 380 356,71 | | 2,50 | |
| 849 | 717 748,65 | 1 380 357,44 | | 2,50 | |
| 850 | 717 747,91 | 1 380 358,11 | | 2,50 | |
| 851 | 717 715,83 | 1 380 384,24 | | 2,50 | |
| 852 | 717 716,98 | 1 380 438,54 | | 2,50 | |
| 853 | 717 718,46 | 1 380 503,48 | | 2,50 | |
| 854 | 717 720,00 | 1 380 567,79 | | 2,50 | |
| 855 | 717 721,16 | 1 380 618,34 | | 2,50 | |
| 856 | 717 726,21 | 1 380 618,30 | | 2,50 | |
| 857 | 717 772,54 | 1 380 618,27 | | 2,50 | |
| 858 | 717 827,34 | 1 380 618,46 | | 2,50 | |
| 859 | 717 878,72 | 1 380 618,08 | | 2,50 | |
| 860 | 717 927,70 | 1 380 618,22 | 2,50 | | |
| 861 | 717 987,40 | 1 380 618,26 | 2,50 | | |
| 862 | 718 027,95 | 1 380 618,25 | 2,50 | | |
| 863 | 718 028,39 | 1 380 618,25 | 2,50 | | |
| 864 | 718 081,39 | 1 380 620,47 | 2,50 | | |
| 865 | 718 138,57 | 1 380 618,61 | 2,50 | | |
| 866 | 718 138,83 | 1 380 618,61 | 2,50 | | |
| 867 | 718 189,89 | 1 380 618,23 | 2,50 | | |
| 868 | 718 237,92 | 1 380 618,25 | 2,50 | | |
| 869 | 718 282,79 | 1 380 618,23 | 2,50 | | |
| 870 | 718 333,49 | 1 380 618,04 | 2,50 | | |
| 871 | 718 375,55 | 1 380 617,93 | 2,50 | | |
| 872 | 718 375,58 | 1 380 617,60 | 2,50 | | |

Раздел 2

Сведения о местоположении границ объекта

| 1 | 2 | 3 | 4 | 5 | 6 |
|-----|------------|--------------|---------------------|------|---|
| 873 | 718 375,77 | 1 380 616,62 | Аналитический метод | 2,50 | — |
| 874 | 718 376,05 | 1 380 615,66 | | 2,50 | |
| 875 | 718 376,42 | 1 380 614,74 | | 2,50 | |
| 876 | 718 376,88 | 1 380 613,85 | | 2,50 | |
| 877 | 718 377,43 | 1 380 613,01 | | 2,50 | |
| 878 | 718 378,04 | 1 380 612,22 | | 2,50 | |
| 879 | 718 378,74 | 1 380 611,50 | | 2,50 | |
| 880 | 718 379,49 | 1 380 610,84 | | 2,50 | |
| 881 | 718 380,31 | 1 380 610,26 | | 2,50 | |
| 882 | 718 381,17 | 1 380 609,77 | | 2,50 | |
| 883 | 718 382,08 | 1 380 609,35 | | 2,50 | |
| 884 | 718 383,03 | 1 380 609,03 | | 2,50 | |
| 885 | 718 384,00 | 1 380 608,79 | | 2,50 | |
| 886 | 718 384,99 | 1 380 608,65 | | 2,50 | |
| 887 | 718 385,99 | 1 380 608,60 | | 2,50 | |
| 888 | 718 386,99 | 1 380 608,65 | | 2,50 | |
| 889 | 718 387,98 | 1 380 608,80 | | 2,50 | |
| 890 | 718 388,95 | 1 380 609,04 | | 2,50 | |
| 891 | 718 389,89 | 1 380 609,36 | | 2,50 | |
| 892 | 718 390,80 | 1 380 609,78 | | 2,50 | |
| 893 | 718 391,67 | 1 380 610,28 | | 2,50 | |
| 894 | 718 392,48 | 1 380 610,87 | | 2,50 | |
| 895 | 718 393,24 | 1 380 611,52 | | 2,50 | |
| 896 | 718 393,92 | 1 380 612,25 | | 2,50 | |
| 897 | 718 394,54 | 1 380 613,03 | | 2,50 | |
| 898 | 718 395,08 | 1 380 613,88 | | 2,50 | |
| 899 | 718 395,54 | 1 380 614,77 | | 2,50 | |
| 900 | 718 395,90 | 1 380 615,70 | | 2,50 | |
| 901 | 718 396,18 | 1 380 616,66 | | 2,50 | |
| 902 | 718 396,37 | 1 380 617,64 | | 2,50 | |
| 903 | 718 396,38 | 1 380 617,78 | | 2,50 | |
| 904 | 718 424,02 | 1 380 617,45 | | 2,50 | |
| 905 | 718 424,19 | 1 380 617,45 | | 2,50 | |
| 906 | 718 461,10 | 1 380 617,60 | | 2,50 | |
| 907 | 718 506,34 | 1 380 617,29 | | 2,50 | |
| 908 | 718 551,29 | 1 380 617,47 | | 2,50 | |
| 909 | 718 603,41 | 1 380 617,20 | | 2,50 | |
| 910 | 718 645,27 | 1 380 617,25 | | 2,50 | |
| 911 | 718 687,56 | 1 380 617,02 | | 2,50 | |
| 912 | 718 688,52 | 1 380 617,06 | | 2,50 | |
| 913 | 718 689,51 | 1 380 617,19 | | 2,50 | |
| 914 | 718 690,48 | 1 380 617,42 | | 2,50 | |
| 915 | 718 691,43 | 1 380 617,74 | | 2,50 | |
| 916 | 718 692,34 | 1 380 618,14 | | 2,50 | |
| 917 | 718 693,21 | 1 380 618,64 | | 2,50 | |
| 918 | 718 694,03 | 1 380 619,21 | | 2,50 | |
| 919 | 718 694,79 | 1 380 619,86 | | 2,50 | |
| 920 | 718 724,72 | 1 380 647,89 | 2,50 | | |
| 921 | 718 752,92 | 1 380 673,12 | 2,50 | | |
| 922 | 718 753,06 | 1 380 673,24 | 2,50 | | |
| 923 | 718 793,32 | 1 380 710,54 | 2,50 | | |
| 924 | 718 830,78 | 1 380 744,81 | 2,50 | | |
| 925 | 718 861,17 | 1 380 771,93 | 2,50 | | |
| 926 | 718 862,63 | 1 380 771,61 | 2,50 | | |
| 927 | 718 903,01 | 1 380 758,51 | 2,50 | | |

Раздел 2

Сведения о местоположении границ объекта

| 1 | 2 | 3 | 4 | 5 | 6 |
|-----|------------|--------------|---------------------|------|---|
| 928 | 718 932,81 | 1 380 748,90 | Аналитический метод | 2,50 | — |
| 929 | 718 945,48 | 1 380 744,17 | | 2,50 | |
| 930 | 718 946,07 | 1 380 743,97 | | 2,50 | |
| 931 | 718 965,47 | 1 380 738,01 | | 2,50 | |
| 932 | 718 965,56 | 1 380 737,79 | | 2,50 | |
| 933 | 718 966,03 | 1 380 736,91 | | 2,50 | |
| 934 | 718 966,59 | 1 380 736,08 | | 2,50 | |
| 935 | 718 967,22 | 1 380 735,30 | | 2,50 | |
| 936 | 718 967,92 | 1 380 734,59 | | 2,50 | |
| 937 | 718 968,68 | 1 380 733,94 | | 2,50 | |
| 938 | 718 969,50 | 1 380 733,37 | | 2,50 | |
| 939 | 718 970,38 | 1 380 732,89 | | 2,50 | |
| 940 | 718 971,29 | 1 380 732,48 | | 2,50 | |
| 941 | 718 972,24 | 1 380 732,17 | | 2,50 | |
| 942 | 718 973,22 | 1 380 731,95 | | 2,50 | |
| 943 | 718 974,21 | 1 380 731,82 | | 2,50 | |
| 944 | 718 975,21 | 1 380 731,79 | | 2,50 | |
| 945 | 718 976,21 | 1 380 731,85 | | 2,50 | |
| 946 | 718 977,19 | 1 380 732,01 | | 2,50 | |
| 947 | 718 978,16 | 1 380 732,26 | | 2,50 | |
| 948 | 718 979,10 | 1 380 732,60 | | 2,50 | |
| 949 | 718 980,01 | 1 380 733,03 | | 2,50 | |
| 950 | 718 980,86 | 1 380 733,54 | | 2,50 | |
| 951 | 718 981,67 | 1 380 734,13 | | 2,50 | |
| 952 | 718 982,42 | 1 380 734,80 | | 2,50 | |
| 953 | 718 982,55 | 1 380 734,95 | | 2,50 | |
| 954 | 719 024,85 | 1 380 731,85 | | 2,50 | |
| 955 | 719 080,48 | 1 380 727,68 | | 2,50 | |
| 956 | 719 137,10 | 1 380 723,30 | | 2,50 | |
| 957 | 719 192,34 | 1 380 719,26 | | 2,50 | |
| 958 | 719 258,41 | 1 380 714,50 | | 2,50 | |
| 959 | 719 322,56 | 1 380 709,48 | | 2,50 | |
| 960 | 719 387,77 | 1 380 704,69 | | 2,50 | |
| 961 | 719 443,93 | 1 380 700,50 | | 2,50 | |
| 962 | 719 442,79 | 1 380 681,61 | | 2,50 | |
| 963 | 719 441,23 | 1 380 663,85 | | 2,50 | |
| 964 | 719 441,22 | 1 380 663,71 | | 2,50 | |
| 965 | 719 436,51 | 1 380 600,23 | | 2,50 | |
| 966 | 719 432,20 | 1 380 545,86 | | 2,50 | |
| 967 | 719 427,42 | 1 380 487,68 | | 2,50 | |
| 968 | 719 422,35 | 1 380 428,35 | | 2,50 | |
| 969 | 719 418,67 | 1 380 379,40 | | 2,50 | |
| 970 | 719 415,01 | 1 380 339,37 | 2,50 | | |
| 971 | 719 410,78 | 1 380 287,44 | 2,50 | | |
| 972 | 719 406,36 | 1 380 235,36 | 2,50 | | |
| 973 | 719 402,51 | 1 380 187,77 | 2,50 | | |
| 974 | 719 355,17 | 1 380 174,31 | 2,50 | | |
| 975 | 719 295,06 | 1 380 157,26 | 2,50 | | |
| 976 | 719 241,83 | 1 380 142,12 | 2,50 | | |
| 977 | 719 203,70 | 1 380 131,33 | 2,50 | | |
| 978 | 719 150,18 | 1 380 116,25 | 2,50 | | |
| 979 | 719 094,06 | 1 380 100,40 | 2,50 | | |
| 980 | 719 034,14 | 1 380 083,82 | 2,50 | | |
| 981 | 719 034,00 | 1 380 083,78 | 2,50 | | |
| 982 | 718 982,54 | 1 380 068,81 | 2,50 | | |

Раздел 2

Сведения о местоположении границ объекта

| 1 | 2 | 3 | 4 | 5 | 6 |
|------|------------|--------------|---------------------|------|---|
| 983 | 718 932,23 | 1 380 054,56 | Аналитический метод | 2,50 | — |
| 984 | 718 873,33 | 1 380 037,99 | | 2,50 | |
| 985 | 718 872,75 | 1 380 037,80 | | 2,50 | |
| 986 | 718 871,82 | 1 380 037,43 | | 2,50 | |
| 987 | 718 817,70 | 1 380 012,75 | | 2,50 | |
| 988 | 718 763,90 | 1 379 988,31 | | 2,50 | |
| 989 | 718 709,27 | 1 379 963,56 | | 2,50 | |
| 990 | 718 708,16 | 1 379 962,97 | | 2,50 | |
| 991 | 718 704,81 | 1 379 960,94 | | 2,50 | |
| 992 | 718 704,00 | 1 379 960,40 | | 2,50 | |
| 993 | 718 703,23 | 1 379 959,76 | | 2,50 | |
| 994 | 718 702,52 | 1 379 959,06 | | 2,50 | |
| 995 | 718 701,88 | 1 379 958,29 | | 2,50 | |
| 996 | 718 701,31 | 1 379 957,47 | | 2,50 | |
| 997 | 718 700,83 | 1 379 956,59 | | 2,50 | |
| 998 | 718 700,43 | 1 379 955,67 | | 2,50 | |
| 999 | 718 700,12 | 1 379 954,72 | | 2,50 | |
| 1000 | 718 699,91 | 1 379 953,75 | | 2,50 | |
| 1001 | 718 699,78 | 1 379 952,75 | | 2,50 | |
| 1002 | 718 699,76 | 1 379 951,75 | | 2,50 | |
| 1003 | 718 699,82 | 1 379 950,76 | | 2,50 | |
| 1004 | 718 699,99 | 1 379 949,77 | | 2,50 | |
| 1005 | 718 700,24 | 1 379 948,80 | | 2,50 | |
| 1006 | 718 700,59 | 1 379 947,86 | | 2,50 | |
| 1007 | 718 701,02 | 1 379 946,96 | | 2,50 | |
| 1008 | 718 701,54 | 1 379 946,11 | | 2,50 | |
| 1009 | 718 702,14 | 1 379 945,30 | | 2,50 | |
| 1010 | 718 702,81 | 1 379 944,56 | | 2,50 | |
| 1011 | 718 703,54 | 1 379 943,89 | | 2,50 | |
| 1012 | 718 704,34 | 1 379 943,29 | | 2,50 | |
| 1013 | 718 705,19 | 1 379 942,76 | | 2,50 | |
| 1014 | 718 706,09 | 1 379 942,32 | | 2,50 | |
| 1015 | 718 707,03 | 1 379 941,97 | | 2,50 | |
| 1016 | 718 707,99 | 1 379 941,71 | | 2,50 | |
| 1017 | 718 708,98 | 1 379 941,54 | | 2,50 | |
| 1018 | 718 709,98 | 1 379 941,47 | | 2,50 | |
| 1019 | 718 710,98 | 1 379 941,49 | | 2,50 | |
| 1020 | 718 711,97 | 1 379 941,60 | | 2,50 | |
| 1021 | 718 712,95 | 1 379 941,81 | | 2,50 | |
| 1022 | 718 713,90 | 1 379 942,12 | | 2,50 | |
| 1023 | 718 714,82 | 1 379 942,51 | | 2,50 | |
| 1024 | 718 715,70 | 1 379 942,98 | 2,50 | | |
| 1025 | 718 718,51 | 1 379 944,69 | 2,50 | | |
| 1026 | 718 772,57 | 1 379 969,19 | 2,50 | | |
| 1027 | 718 826,40 | 1 379 993,64 | 2,50 | | |
| 1028 | 718 879,80 | 1 380 017,99 | 2,50 | | |
| 1029 | 718 937,95 | 1 380 034,36 | 2,50 | | |
| 1030 | 718 988,38 | 1 380 048,64 | 2,50 | | |
| 1031 | 719 039,80 | 1 380 063,60 | 2,50 | | |
| 1032 | 719 099,74 | 1 380 080,18 | 2,50 | | |
| 1033 | 719 155,88 | 1 380 096,04 | 2,50 | | |
| 1034 | 719 209,42 | 1 380 111,12 | 2,50 | | |
| 1035 | 719 247,57 | 1 380 121,92 | 2,50 | | |
| 1036 | 719 300,80 | 1 380 137,06 | 2,50 | | |
| 1037 | 719 360,90 | 1 380 154,11 | 2,50 | | |

Раздел 2

Сведения о местоположении границ объекта

| 1 | 2 | 3 | 4 | 5 | 6 |
|------|------------|--------------|---------------------|------|---|
| 1038 | 719 400,17 | 1 380 165,28 | | 2,50 | |
| 1039 | 719 394,80 | 1 380 118,39 | | 2,50 | |
| 1040 | 719 389,00 | 1 380 064,63 | | 2,50 | |
| 1041 | 719 383,09 | 1 380 012,28 | | 2,50 | |
| 1042 | 719 382,25 | 1 380 005,79 | | 2,50 | |
| 1043 | 719 382,17 | 1 380 004,82 | | 2,50 | |
| 1044 | 719 382,19 | 1 380 003,82 | | 2,50 | |
| 1045 | 719 382,29 | 1 380 002,83 | | 2,50 | |
| 1046 | 719 382,50 | 1 380 001,85 | | 2,50 | |
| 1047 | 719 382,79 | 1 380 000,89 | | 2,50 | |
| 1048 | 719 383,17 | 1 379 999,97 | | 2,50 | |
| 1049 | 719 383,64 | 1 379 999,09 | | 2,50 | |
| 1050 | 719 384,19 | 1 379 998,25 | | 2,50 | |
| 1051 | 719 384,82 | 1 379 997,47 | | 2,50 | |
| 1052 | 719 385,52 | 1 379 996,76 | | 2,50 | |
| 1053 | 719 386,29 | 1 379 996,11 | | 2,50 | |
| 1054 | 719 387,11 | 1 379 995,55 | | 2,50 | |
| 1055 | 719 387,98 | 1 379 995,06 | | 2,50 | |
| 1056 | 719 388,90 | 1 379 994,65 | | 2,50 | |
| 1057 | 719 389,85 | 1 379 994,34 | | 2,50 | |
| 1058 | 719 390,82 | 1 379 994,12 | | 2,50 | |
| 1059 | 719 391,81 | 1 379 993,99 | | 2,50 | |
| 1060 | 719 392,81 | 1 379 993,95 | | 2,50 | |
| 1061 | 719 393,81 | 1 379 994,01 | | 2,50 | |
| 1062 | 719 394,80 | 1 379 994,17 | | 2,50 | |
| 1063 | 719 395,77 | 1 379 994,42 | | 2,50 | |
| 1064 | 719 396,71 | 1 379 994,76 | | 2,50 | |
| 1065 | 719 397,61 | 1 379 995,19 | Аналитический метод | 2,50 | — |
| 1066 | 719 398,47 | 1 379 995,70 | | 2,50 | |
| 1067 | 719 399,28 | 1 379 996,29 | | 2,50 | |
| 1068 | 719 400,02 | 1 379 996,96 | | 2,50 | |
| 1069 | 719 400,70 | 1 379 997,69 | | 2,50 | |
| 1070 | 719 401,31 | 1 379 998,49 | | 2,50 | |
| 1071 | 719 401,84 | 1 379 999,33 | | 2,50 | |
| 1072 | 719 402,28 | 1 380 000,23 | | 2,50 | |
| 1073 | 719 402,64 | 1 380 001,16 | | 2,50 | |
| 1074 | 719 402,91 | 1 380 002,13 | | 2,50 | |
| 1075 | 719 403,08 | 1 380 003,11 | | 2,50 | |
| 1076 | 719 403,93 | 1 380 009,68 | | 2,50 | |
| 1077 | 719 403,95 | 1 380 009,84 | | 2,50 | |
| 1078 | 719 409,88 | 1 380 062,36 | | 2,50 | |
| 1079 | 719 415,67 | 1 380 116,11 | | 2,50 | |
| 1080 | 719 422,82 | 1 380 178,47 | | 2,50 | |
| 1081 | 719 422,85 | 1 380 178,82 | | 2,50 | |
| 1082 | 719 427,28 | 1 380 233,64 | | 2,50 | |
| 1083 | 719 431,71 | 1 380 285,72 | | 2,50 | |
| 1084 | 719 435,93 | 1 380 337,62 | | 2,50 | |
| 1085 | 719 439,59 | 1 380 377,57 | | 2,50 | |
| 1086 | 719 439,61 | 1 380 377,74 | | 2,50 | |
| 1087 | 719 443,29 | 1 380 426,73 | | 2,50 | |
| 1088 | 719 448,35 | 1 380 485,96 | | 2,50 | |
| 1089 | 719 453,13 | 1 380 544,18 | | 2,50 | |
| 1090 | 719 457,45 | 1 380 598,66 | | 2,50 | |
| 1091 | 719 462,15 | 1 380 662,08 | | 2,50 | |
| 1092 | 719 463,73 | 1 380 679,91 | | 2,50 | |

Раздел 2

Сведения о местоположении границ объекта

| 1 | 2 | 3 | 4 | 5 | 6 |
|------|------------|--------------|---------------------|------|---|
| 1093 | 719 463,75 | 1 380 680,20 | Аналитический метод | 2,50 | — |
| 1094 | 719 465,15 | 1 380 703,36 | | 2,50 | |
| 1095 | 719 526,16 | 1 380 732,21 | | 2,50 | |
| 1096 | 719 592,96 | 1 380 764,16 | | 2,50 | |
| 1097 | 719 658,71 | 1 380 795,43 | | 2,50 | |
| 1098 | 719 724,45 | 1 380 827,07 | | 2,50 | |
| 1099 | 719 790,14 | 1 380 858,00 | | 2,50 | |
| 1100 | 719 854,01 | 1 380 888,48 | | 2,50 | |
| 1101 | 719 924,96 | 1 380 922,39 | | 2,50 | |
| 1102 | 719 973,44 | 1 380 945,48 | | 2,50 | |
| 1103 | 720 022,54 | 1 380 969,03 | | 2,50 | |
| 1104 | 720 053,62 | 1 380 960,87 | | 2,50 | |
| 1105 | 720 099,44 | 1 380 948,15 | | 2,50 | |
| 1106 | 720 111,92 | 1 380 891,37 | | 2,50 | |
| 1107 | 720 123,78 | 1 380 835,30 | | 2,50 | |
| 1108 | 720 139,19 | 1 380 765,92 | | 2,50 | |
| 1109 | 720 149,94 | 1 380 715,99 | | 2,50 | |
| 1110 | 720 165,76 | 1 380 643,75 | | 2,50 | |
| 1111 | 720 179,75 | 1 380 580,20 | | 2,50 | |
| 1112 | 720 195,39 | 1 380 508,20 | | 2,50 | |
| 1113 | 720 211,70 | 1 380 434,22 | | 2,50 | |
| 1114 | 720 228,18 | 1 380 357,97 | | 2,50 | |
| 1115 | 720 242,14 | 1 380 294,56 | | 2,50 | |
| 1116 | 720 242,38 | 1 380 293,66 | | 2,50 | |
| 1117 | 720 265,21 | 1 380 221,14 | | 2,50 | |
| 1118 | 720 283,20 | 1 380 164,04 | | 2,50 | |
| 1119 | 720 307,88 | 1 380 085,79 | | 2,50 | |
| 1120 | 720 323,88 | 1 380 035,02 | | 2,50 | |
| 1121 | 720 347,40 | 1 379 960,44 | | 2,50 | |
| 1122 | 720 371,39 | 1 379 884,54 | | 2,50 | |
| 1123 | 720 396,14 | 1 379 805,75 | | 2,50 | |
| 1124 | 720 420,02 | 1 379 730,71 | | 2,50 | |
| 1125 | 720 444,15 | 1 379 654,13 | | 2,50 | |
| 1126 | 720 467,73 | 1 379 578,82 | | 2,50 | |
| 1127 | 720 491,47 | 1 379 503,06 | | 2,50 | |
| 1128 | 720 516,96 | 1 379 423,47 | | 2,50 | |
| 1129 | 720 526,34 | 1 379 379,28 | | 2,50 | |
| 1130 | 720 540,24 | 1 379 295,84 | | 2,50 | |
| 1131 | 720 551,67 | 1 379 225,35 | | 2,50 | |
| 1132 | 720 565,20 | 1 379 144,12 | | 2,50 | |
| 1133 | 720 578,05 | 1 379 065,38 | | 2,50 | |
| 1134 | 720 620,38 | 1 378 805,34 | | 2,50 | |
| 1135 | 720 633,75 | 1 378 721,48 | | 2,50 | |
| 1136 | 720 648,26 | 1 378 635,01 | | 2,50 | |
| 1137 | 720 669,12 | 1 378 507,70 | | 2,50 | |
| 1138 | 720 669,44 | 1 378 506,34 | | 2,50 | |
| 1139 | 720 693,58 | 1 378 427,27 | | 2,50 | |
| 1140 | 720 714,99 | 1 378 357,25 | 2,50 | | |
| 1141 | 720 660,64 | 1 378 318,96 | 2,50 | | |
| 1142 | 720 602,52 | 1 378 277,93 | 2,50 | | |
| 1143 | 720 549,12 | 1 378 240,25 | 2,50 | | |
| 1144 | 720 548,60 | 1 378 239,85 | 2,50 | | |
| 1145 | 720 543,83 | 1 378 236,02 | 2,50 | | |
| 1146 | 720 543,10 | 1 378 235,38 | 2,50 | | |
| 1147 | 720 542,42 | 1 378 234,65 | 2,50 | | |

Раздел 2

Сведения о местоположении границ объекта

| 1 | 2 | 3 | 4 | 5 | 6 |
|----------|------------|--------------|---------------------|----------|----------|
| 1148 | 720 541,80 | 1 378 233,86 | Аналитический метод | 2,50 | — |
| 1149 | 720 541,27 | 1 378 233,01 | | 2,50 | |
| 1150 | 720 540,82 | 1 378 232,12 | | 2,50 | |
| 1151 | 720 540,46 | 1 378 231,19 | | 2,50 | |
| 1152 | 720 540,18 | 1 378 230,22 | | 2,50 | |
| 1153 | 720 540,00 | 1 378 229,24 | | 2,50 | |
| 1154 | 720 539,92 | 1 378 228,24 | | 2,50 | |
| 1155 | 720 539,93 | 1 378 227,24 | | 2,50 | |
| 1156 | 720 540,03 | 1 378 226,25 | | 2,50 | |
| 1157 | 720 540,23 | 1 378 225,27 | | 2,50 | |
| 1158 | 720 540,52 | 1 378 224,31 | | 2,50 | |
| 1159 | 720 540,90 | 1 378 223,39 | | 2,50 | |
| 1160 | 720 541,37 | 1 378 222,50 | | 2,50 | |
| 1161 | 720 541,91 | 1 378 221,67 | | 2,50 | |
| 1162 | 720 542,54 | 1 378 220,89 | | 2,50 | |
| 1163 | 720 543,24 | 1 378 220,17 | | 2,50 | |
| 1164 | 720 544,00 | 1 378 219,52 | | 2,50 | |
| 1165 | 720 544,82 | 1 378 218,95 | | 2,50 | |
| 1166 | 720 545,69 | 1 378 218,46 | | 2,50 | |
| 1167 | 720 546,60 | 1 378 218,05 | | 2,50 | |
| 1168 | 720 547,55 | 1 378 217,74 | | 2,50 | |
| 1169 | 720 548,53 | 1 378 217,51 | | 2,50 | |
| 1170 | 720 549,52 | 1 378 217,38 | | 2,50 | |
| 1171 | 720 550,52 | 1 378 217,34 | | 2,50 | |
| 1172 | 720 551,51 | 1 378 217,40 | | 2,50 | |
| 1173 | 720 552,50 | 1 378 217,55 | | 2,50 | |
| 1174 | 720 553,47 | 1 378 217,80 | | 2,50 | |
| 1175 | 720 554,41 | 1 378 218,13 | | 2,50 | |
| 1176 | 720 555,32 | 1 378 218,56 | | 2,50 | |
| 1177 | 720 556,18 | 1 378 219,07 | | 2,50 | |
| 1178 | 720 556,99 | 1 378 219,66 | | 2,50 | |
| 1179 | 720 561,50 | 1 378 223,28 | | 2,50 | |
| 1180 | 720 614,63 | 1 378 260,77 | | 2,50 | |
| 1181 | 720 672,74 | 1 378 301,79 | | 2,50 | |
| 1182 | 720 721,47 | 1 378 336,12 | | 2,50 | |
| 1183 | 720 741,05 | 1 378 272,41 | | 2,50 | |
| 1184 | 720 763,63 | 1 378 198,52 | | 2,50 | |
| 1185 | 720 783,60 | 1 378 133,52 | | 2,50 | |
| 1186 | 720 807,08 | 1 378 056,70 | | 2,50 | |
| 1187 | 720 828,03 | 1 377 988,64 | | 2,50 | |
| 1188 | 720 821,36 | 1 377 902,06 | | 2,50 | |
| 1189 | 720 815,19 | 1 377 820,61 | | 2,50 | |
| 1190 | 720 808,93 | 1 377 739,19 | 2,50 | | |
| 1191 | 720 803,13 | 1 377 661,99 | 2,50 | | |
| 1192 | 720 798,41 | 1 377 600,19 | 2,50 | | |
| 1193 | 720 792,51 | 1 377 509,02 | 2,50 | | |
| 1194 | 720 785,50 | 1 377 429,55 | 2,50 | | |
| 1195 | 720 785,49 | 1 377 429,41 | 2,50 | | |
| 1196 | 720 779,69 | 1 377 352,15 | 2,50 | | |
| 1197 | 720 773,42 | 1 377 270,87 | 2,50 | | |
| 1198 | 720 767,41 | 1 377 192,97 | 2,50 | | |
| 1199 | 720 760,77 | 1 377 105,53 | 2,50 | | |
| 1200 | 720 754,15 | 1 377 017,10 | 2,50 | | |
| 1201 | 720 751,98 | 1 376 988,23 | 2,50 | | |
| 1202 | 720 751,96 | 1 376 987,08 | 2,50 | | |

